

R.A.

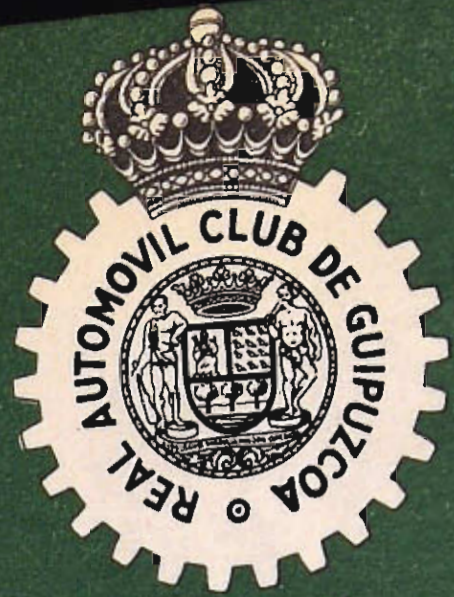

C.G.



BOLETIN OFICIAL



DE INFORMACION

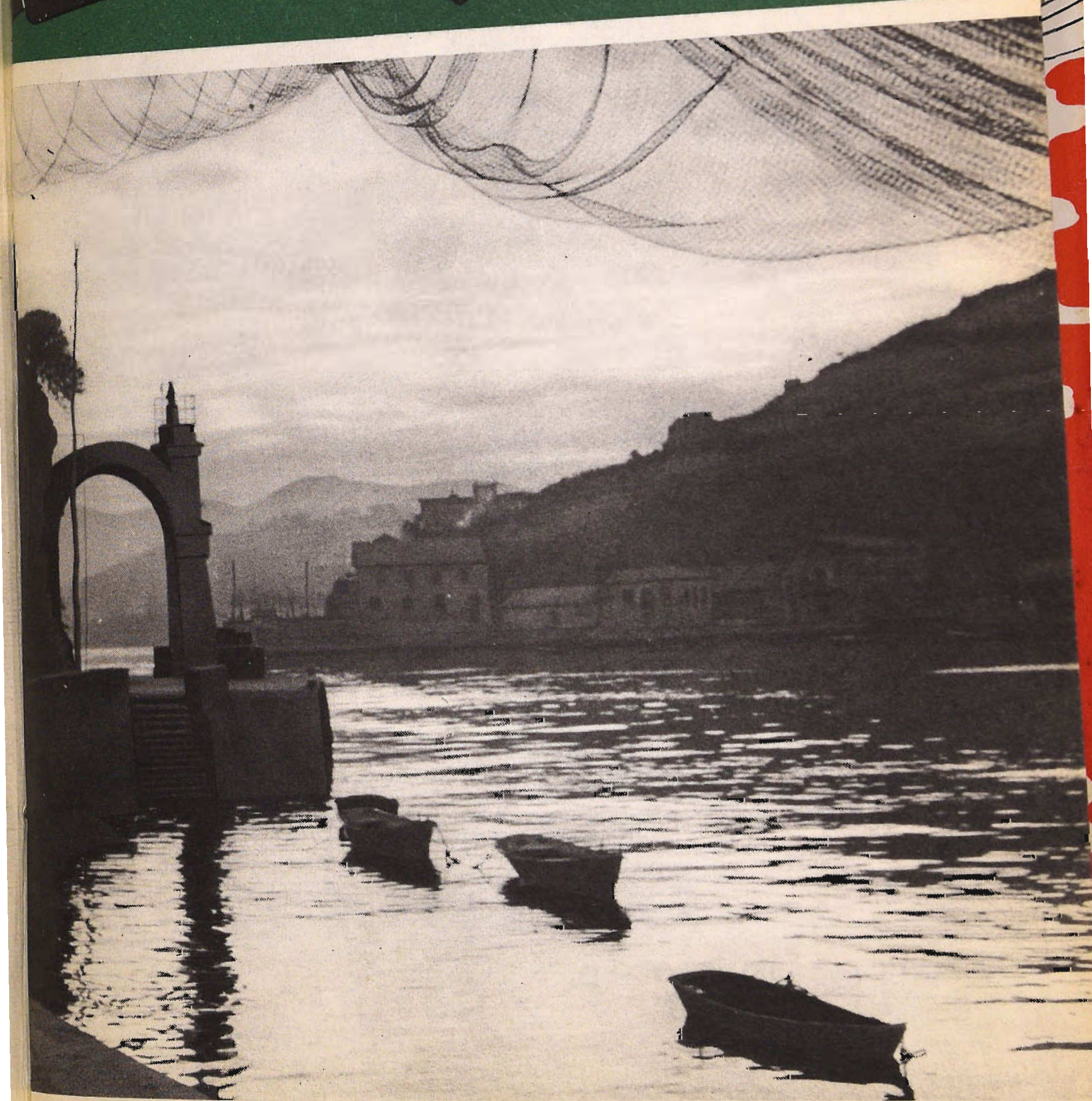

N.º 40

DICIEMBRE

1955



La Familia

GURYS

Especialidad:

Crema cutanea

GVRYS

Unicos fabricantes:

Lizariturry y Rezola S.A
San Sebastian

BU TRANQUILIDAD***



Kraftt

REG. U. S. PAT. OFF.



LIQUIDO PARA FRENSOS HIDRAULICOS

hydraulic

BRAKE FLUID

SUPER 3. Es el líquido de **alta calidad**, especial para servicio pesado. Proporciona máxima eficacia y seguridad. Conserva su fluidez con los mayores fríos y no se evapora a las más altas temperaturas. Se mezcla perfectamente con otros líquidos de calidad. No ataca a las gomas y protege las partes metálicas. Excede las especificaciones de la S. A. E.

STANDARD. Supera en calidad a cualquier otro líquido de esta categoría. No ataca a las gomas ni partes metálicas y no se evapora. Se mezcla con otros líquidos y es inalterable a las más altas y bajas temperaturas.

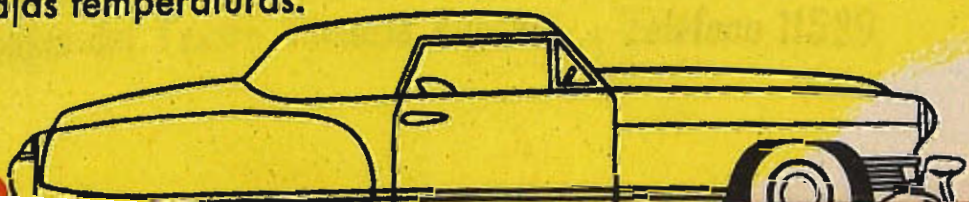

Standard

REG. U. S. PAT. OFF.



LIQUIDO PARA FRENO HIDRAULICO

Hydraulic

BRAKE FLUID

Este es el liquido de alta calidad, especial para todos los tipos de frenos hidraulicos y secuenciales. Conserva su calidad en las condiciones de temperatura y humedad mas altas. No se mezcla perfectamente con otros tipos de liquido de freno. Excede los requisitos de la SAE.

Se mezcla con otros tipos de liquido y es intercambiable con los otros tipos de liquido de freno de esta categoria. No debe usarse en partes metalicas y no se evaporan. Se mezcla con otros tipos de liquido y es intercambiable con los otros tipos de liquido de freno.



STANDARD



BOLETIN OFICIAL

DEL

Real Automóvil Club de Guipúzcoa

CONTENIDO

	<u>Págs.</u>
Construcción británica: "records" de exportaciones	3
Información del Club	5
Un automóvil del año 1935	9
Vehículos de motor matriculados en Guipúzcoa en Noviembre de 1955..	17
El coche mínimo, ¿conocerá, al fin, el éxito?	25
Menestra	29
Humor	31

PORTADA

Pasajes de San Juan (Guipúzcoa)

(Foto, Fernández Ibarburu)

SAN SEBASTIAN

Oficinas: Bajos del Teatro Victoria Eugenia. - Teléfono 11529

Gustavo Massé y C.^a S. en C.

MOTORES MASSÉ DIESEL

Fabricación de recambios :: Reparación de vehículos

Repuestos y accesorios para autos y camiones

TALLERES MECANICOS :: GARAGES

Especialidad en repuestos y reparaciones de motores Diesel

Representantes exclusivos para España

de los TRACTORES DIESEL "**MULTITRAC**" y "**GARDRAT**"

para la agricultura y remolques

Concesionarios de "**AUSTIN**" para Guipúzcoa
(existencia de repuestos)

Engrase a presión. :: Servicio especial de verificación de direcciones

SERVICIO DE REMOLQUE

Teléfonos 11317 - 15245 - 17657

Telegramas: "**GUMASS**"

Calles: TERCIO SAN MIGUEL y JOSE MARIA SOROA

SAN SEBASTIAN



SE DISTRIBUYE GRATUITAMENTE A LOS SOCIOS DEL R. A. C. DE GUIPUZCOA

CONSTRUCCION BRITANICA: "RECORDS" DE EXPORTACIONES

Con 769.000 coches particulares fabricados en 1954, la industria británica del automóvil va en cabeza de todas las naciones europeas. Añadiendo a esta cifra la de los vehículos industriales, se sobrepasa un poco el millón.

Gran Bretaña se clasifica, igualmente, en primera fila y con facilidad en lo que se refiere al número de vehículos en circulación: más de cuatro millones (de los cuales, tres de coches particulares) contra 3,3 millones en Francia (dos millones de coches particulares) y dos millones en Alemania Occidental (un millón y medio de coches particulares).

Las estadísticas son siempre áridas, pero... ¡cuán elocuentes! La gente, en general, ignora que la construcción británica ostenta el "record" no europeo, sino *mundial* para las exportaciones. Un coche sobre dos construídos al otro lado del Canal es exportable, proporción que casi alcanza la construcción de automóviles en Alemania, mientras que Francia e Italia no exportan más que un coche sobre cinco; y los Estados Unidos, uno sobre dieciséis. Más de 366.000 coches han sido, así, expedidos para clientes de ultramar en 1954, principalmente hacia los mercados tradicionales australiano, neozelandés, sudafricano, canadiense e irlandés, más también hacia el

Continente europeo, donde la competencia de Alemania con el Volkswagen, de Francia con el Renault y de Italia con Fiat es difícil de superar.

Los éxitos de la construcción automovilística británica son debidos, en una parte no despreciable, a la multiplicidad de marcas y de modelos y a la extensión de la gama que abarca y gracias a la cual el comprador encuentra casi exactamente lo que responde a sus necesidades, a sus gustos o a sus medios: respecto de las cilindradas, va desde el 803 cc. de Austin, Morris y Standard al 4.887 cc. de los nuevos Rolls-Royce y Bentley; los precios se escalonan desde las 275 libras del Ford popular hasta las 5.000 que cuesta un Rolls-Royce Silver Wraith. Observemos que se trata de precios sin tasa alguna y a los que hay que añadir normalmente para el comprador inglés la "purchase tax", que es un 50 por ciento; y para el comprador extranjero, los gastos de transporte y de aduanas, que vienen a ser por el estilo. El Rolls-Royce aparece así como el coche más caro del mundo (no hablemos ya de ciertas máquinas especiales que, después de haber pasado por las manos de los grandes carroceros, alcanzan precios astronómicos) al lado del cual el

(Concluye en la pág. 27.)

Felices Pascuas y venturoso año 1956

Desea a todos sus socios, amigos y favorecedores el

Real Automóvil Club de Guipúzcoa

GARAGE y TALLERES

Peña y Goñi, 12-14



Teléfono 12-1-52

Servicio permanente de CAMION-GRÚA

Piezas legítimas *Ford*



Concesionario oficial para Guipúzcoa:

Miracruz, 5

SAN SEBASTIAN

Ronda, 2

PATENTE NACIONAL DE CIRCULACION

Volvemos ha recordar a nuestros señores socios que deseen dar de baja sus automóviles en el citado impuesto para el primer semestre de 1956 que el plazo para la presentación de los oportunos impresos finalizará el 31 del actual diciembre.

Les recordamos también que la cobranza voluntaria de la patente relativa a dicho período tendrá lugar del 1 al 5 de enero, improrrogablemente.

Como siempre, la Secretaría del Club se pone a su disposición tanto para presentar las bajas de los vehículos que dejen de circular, como para retirar las patentes de los que tengan en circulación, siendo necesario, en el primer caso, firmar la orden en el formulario, que tenemos a su disposición, y devolverlos antes del 31 de diciembre; y en el segundo, depositar previamente el importe de la patente en la Caja del R. A. C.

NUEVA CLASIFICACION DE LAS MOTOS Y BICICLETAS CON MOTOR

Con fecha 21 de octubre pasado, la Presidencia del Gobierno firmó un decreto en cuya virtud quedan modificadas las anteriores disposiciones relativas a circulación de motocicletas y bicicletas con motor y establecido para los expresados vehículos una nueva clasificación.

El referido decreto, que se publicó por el Boletín Oficial del Estado con fecha 21 de noviembre, dice de este modo en su parte dispositiva:

Artículo primero.—El párrafo tercero del artículo ochenta y nueve del Código de la Circulación, aprobado por Decretos de veinticinco de septiembre de mil novecientos treinta y cuatro y nueve de diciembre de mil novecientos treinta y cinco, queda modificado en la siguiente forma:

Primera categoría C). Motocicletas y, en general vehículos de dos o tres ruedas dotados de un motor auxiliar o permanente con cilindrada superior a cincuenta centímetros cúbicos.

Artículo segundo.—El segundo párrafo del artículo ciento treinta y dos del mismo Código, que fué agregado por Decreto de veintitrés de abril de mil novecientos cuarenta y ocho, queda modificado en la forma siguiente:

Las bicicletas provistas de un motor mecánico se registrarán por lo dispuesto en el capítulo quinto de este Código cuando la cilindrada del motor sea superior a cincuenta centímetros cúbicos, y tendrán que llevar la matrícula del constructor prevista en el artículo doscientos treinta y siete, de una manera visible, con la indicación de su cilindrada. Las que estén provistas de un motor cuya cilindrada sea como máximo igual a cincuenta centímetros cúbicos, se registrarán por lo dispuesto para las bicicletas movidas por la energía de sus propios conductores, pero estarán también obligadas a llevar la marca del constructor en las mismas condiciones que se exige para las provistas de un motor de mayor cilindrada.

Artículo tercero.—Por los Ministros de Obras Públicas e Industria se dictarán las disposiciones complementarias que regulara la aplicación del presente Decreto.

Artículo cuarto.—Quedan derogadas las disposiciones que se opongan a lo preceptuado en el presente Decreto.

Y TRES MESES PARA SU MATRICULACION Y LA OBTENCION DEL OPORTUNO PERMISO DE CONDUCIR

Y en el Boletín del 3 del corriente diciembre apareció la Orden conjunta de los ministerios de Obras Públicas y de Industria, aprobada el 10 de noviembre, concediendo un plazo de tres meses para los propietarios de vehículos de dos o tres ruedas dotados de motor con cilindrada superior a los 50 c. c. los matriculen y se provean del oportuno permiso de conducir

Los cuatro apartados de que consta esta disposición dicen así:

Primero.—Se concede un plazo de tres meses para que los propietarios de los vehículos de dos o tres ruedas dotados de un motor auxiliar o permanente con cilindrada superior a 50 c. c. no matriculados en el día de la fecha ultimen este trámite.

Segundo.—En este mismo plazo de tres meses todos los conductores que carezcan del permiso preciso para la conducción de los vehículos de la naturaleza expuesta en los artículos anteriores cuyas cilindradas sean superiores a los 50 c. c. deberán proveerse de aquél, de acuerdo con la nueva redacción dada a los artículos 89 y 132 del Código de la Circulación vigente.

Tercero.—El plazo de tres meses se computará a partir de la publicación de esta Orden en el BOLETIN OFICIAL DEL ESTADO

Cuarto.—Transcurrido el plazo indicado se aplicarán las sanciones reglamentarias tanto a los propietarios de los vehículos afectados por esta disposición como a sus conductores, en los casos de incumplimiento de lo en ella establecido.

EL DIA DEL AGUINALDO A LOS GUARDIAS MUNICIPALES DEL TRAFICO

Cuando el presente número del Boletín entra en máquina, el Real Automóvil Club de Guipúzcoa está dando los últimos toques a su organización "Día del Aguinaldo a los Guardias Municipales de Tráfico", puesta en práctica por primera vez 1954 y que tanto éxito tuvo.

Como nuestros señores socios recordarán, se trata de una simpática colecta de aguinaldos en especie, en beneficio de ese desinteresado y abnegado funcionario municipal que es el regulador del tráfico callejero.

Lo mismo que el año pasado, esta colecta tendrá lugar en fecha tan donostiarra como el 21 de diciembre, festividad de Santo Tomás. A tales efectos, se colocarán en los mismos lugares que en 1954 unas amplias cestas donde las personas de buen corazón pueden depositar su donativo.

No duda el Real Automóvil Club de Guipúzcoa de que todos sus afiliados responderán unánimemente a su llamamiento. En tal creencia, agradece a todos ellos tan simpática gesto de cristiana solidaridad en nombre de los guardias de tráfico de nuestra Guardia Municipal.



Una llamada

SIGMA

LA MÁQUINA DE COSER DE CALIDAD

a la mujer...

● PLAZOS HASTA 20 MESES ●

2.112 Agencias y Sub-Agencias en

España y Posesiones

Exportación a todos los países

ELGOIBAR

(Guipúzcoa)

UN AVANCE DEL FUTURO

LA TÉCNICA SUPERMAGNÉTICA

PHILIPS

PIDA UNA DEMOSTRACIÓN DE LOS
MAGNÍFICOS RECEPTORES

PHILIPS RADIO

A SU DISTRIBUIDOR

RADIO ORTEGA

TELÉFONO 11766

SAN MARTÍN, 21

SAN SEBASTIÁN

MANUFACTURAS

“CORAL”

FABRICA DE TRINCHERAS DE ALGODON-PLASTIFICADO

MODELOS PARA SEÑORA
CABALLERO Y NIÑOS

•
ESPECIALIDAD EN EQUI-
POS PARA DEPORTE
MOTORISMO,
CAZA, PESCA, ETC,

•
MANTELERIAS
CONFECCION SELECTA

•
IMPERMEABILIDAD DE
COSTURAS GARANTIZADAS



CARQUIZANO, 8 y 10

SAN SEBASTIAN

Telfs. 20755 y 17407

UN AUTOMOVIL DEL AÑO 1935

No tengo inconveniente en declarar que la misión del cicerone es muy de mi agrado. Se puede mentir a gusto. Se siente uno general en jefe de la patrulla de turistas que nos oyen como quien oye la voz de la sabiduría. Los turistas obedecen que es una bendición. Cuando escuchan una mentira muy gorda se asombran un tanto y ponen cara de duda. El cicerone, entonces, no tiene que amilanarse. Al contrario, le es indispensable, si quiere conservar su autoridad, ampliar el embuste hasta dejar completamente turulatos a sus subordinados. La mayor parte de los turistas no se enteran de nada de lo que ven ni de lo que escuchan. De lo que se percatan a conciencia es del suelo que pisan, por esa costumbre que aqueja a la humanidad de ir mirando casi constantemente al suelo, como hacen las gallinas, y esto es así hasta el punto de que muchos, al recordar sus viajes, dicen:

—¿Te acuerdas del palacio Pitti, en Florencia?

—¿El palacio Pitti? Vimos tantos palacios, que ahora, así, de pronto..

—Sí, mujer; aquel que tenía un salón con el pavimento de mármol blanco y rosa.

—¡Ah, sí! Que yo te dije: ¡Pobres mujeres las que tengan que fregar!...

—El mismo.

La primera recomendación que se necesita hacer a los turistas es la de que miren a donde tienen que mirar.

—¡Vista a la derecha! ¡Tres cuadros de Rubens!

Recuerdo que un cicerone profesional recomendaba:

—¡Atención a los techos, artesanos del siglo XIV! ¡Que nadie baje la vista! El suelo no es un espejo.

Recientemente he actuado de cicerone con un grupo de venezolanos que visitaban por primera vez Europa. Eran turistas vírgenes, que son los buenos, los fácilmente manejables. Obtuve con ellos éxitos resonantes. Mi fantasía se desbordó. Me explayé a placer. Y mis

.....y AHORA ARRANCARA MEJOR



Los acumuladores **OXIVOL** duran más tiempo porque su construcción es mejor. Esto significa: arranques más rápidos y una reserva de potencia para cuando el conductor la necesite.

La serie Reforzada y la serie Plata-Glass-tex de **OXIVOL**, llevan separación **TRIPLEX**, a base de plástico, lana de vidrio y madera. Tienen una capacidad extra para electrolito. Las placas están fabricadas con materias primas seleccionadas.

MAXIMA CALIDAD - MAXIMO RENDIMIENTO

acumuladores
OXIVOL

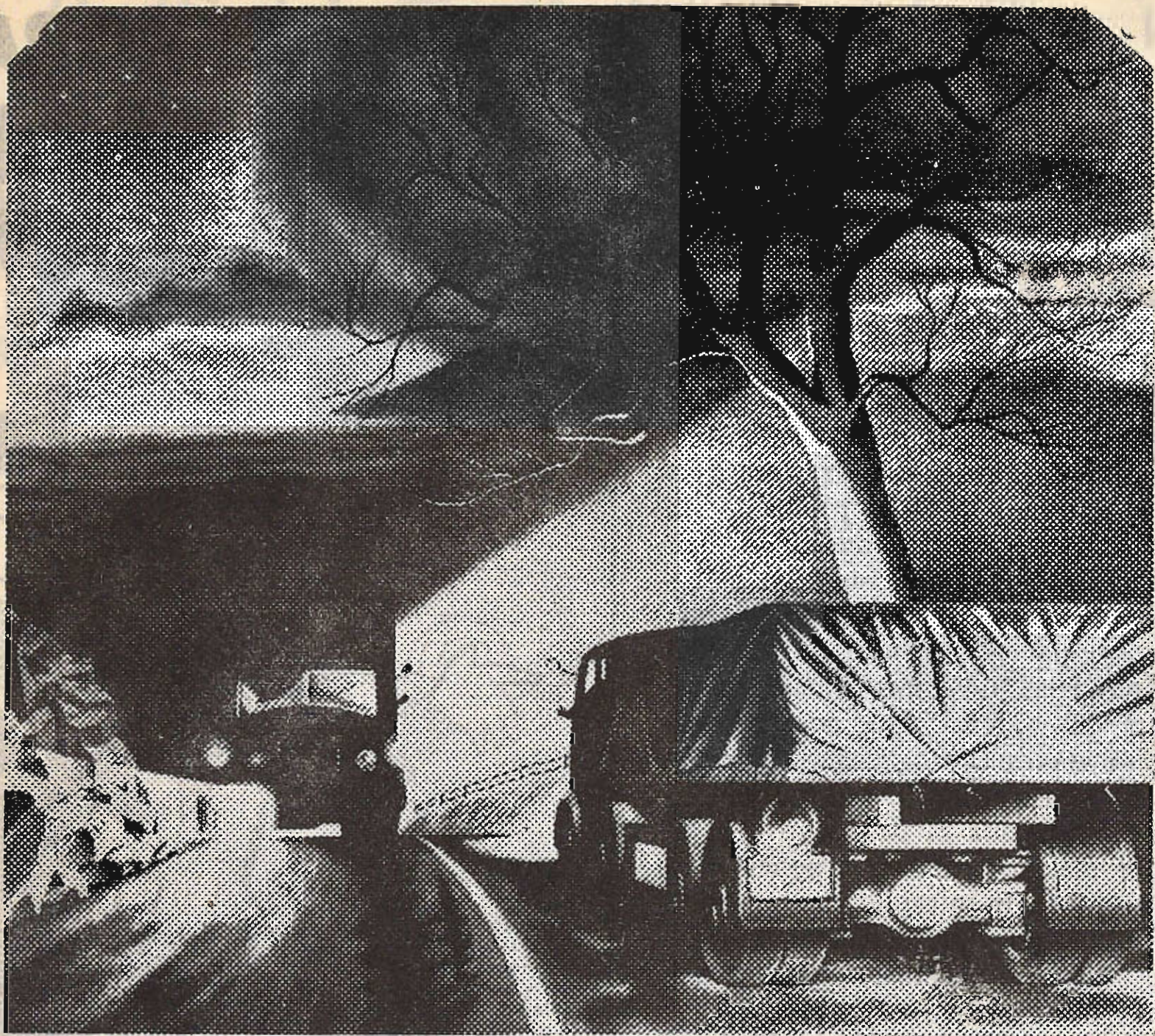

*Rapidez, regularidad y garantía
en el transporte*



IRUN

M. de Guadalupe, 21
Teléf. 511

SAN SEBASTIAN

Urdaneta, 4
Teléf. 16560

MADRID

Tomás Bretón, 12
Teléf. 279353

Ramón Yruretagoyena

mentirosas improvisaciones les complacían más que los monumentos que contemplaban. Resolvieron visitar El Escorial. Me froté las manos. Felipe II se presta mucho a la leyenda. Me pidieron que alquilara un "carro", un buen automóvil que nos condujera a El Escorial. Hice gestiones y quedé de acuerdo con uno. No lo vi, pero hice la advertencia de que fuera amplio y confortable. "Descuide usted; llevarán el mejor que tengo", prometió el alquilador. Y me fié de su palabra. Y cuál no sería mi sorpresa al aparecer un coche antiguo, recién pintadito y tapizado, acicalado como madura dama más que otoñal, que pretende, con afeites, retoños primaverales. Mis turistas no dijeron nada. Montamos y salimos andando rumbo al famoso monasterio. En una recta propicia llegamos a alcanzar sesenta kilómetros a la hora.

—¿No puede correr más?—preguntó al mecánico uno de los venezolanos.

—Sí, señor. Creí que les apetecería ir despacio para ver el paisaje.

Y la aguja del marcador de velocidades marcó setenta. De ahí no pasó.

—¿De qué año es este "carro"?—volvió a interrogar mi turista.

—Es joven aún. Acaba de cumplir los veinte. Nació el 1935.

—¡No es posible! ¿Oís esto? ¡Vamos en un "carro" del año 1935!

Me creí en el caso de intervenir pretendiendo remediar mi fracaso con humor de bajo vuelo:

—Como me dijeron ustedes que querían ir a El Escorial en "carro", y "carro" en España es un vehículo lento, pensé que ninguno mejor que éste, yo creí...

—No se disculpe. Si vamos encantados. ¿Cuánto tardaría don Felipe II de Madrid a El Escorial?

—Dándosele bien el viaje, unos cinco días.

—¿Tanto? ¿De verdad? ¡Qué fastidio! ¡Yo que estaba tan ilusionado en comprobar cómo era una excursión en aquellos siglos!

—Le prevengo—le objetó, algo amostazado, el mecánico—que el coche más rápido nos sacará todo lo más diez minutos de adelanto en los cincuenta kilómetros que hay de Madrid a El Escorial.

—En mi "carro" los haría en media hora. No voy nunca a menos de cien. Pero
(Concluye en la pág. 27.)

GARAGE GRAN KURSAAL



EL SALON DEL AUTOMOVIL

Un nuevo garage instalado en las mejores condiciones de luz, aireación y amplitud.

250 coches
en una sola nave

Paseo Ramón M.^a Lill, 1 (Edificio Gran Kursaal) - Teléfono 19698

SAN SEBASTIAN

Vespa

SCOOTER

REMOLQUES

AGENTE OFICIAL: Luis Jesús Cano

SAN SEBASTIAN

Calle Prim, número 59

Teléfono núm. 1-16-42



UNICOS TALLERES AUTORIZADOS:

AZPEITIA - AZCOITIA: F. Ruiz - Arzubia, 2 (Gestona) - Teléf. 65

BEASAIN: Especialidades Oyarbide - Iturrioz, 1 - Teléfono 241

EIBAR: Industrias Salaverría - Ibarrecruz, 12 - Teléfono 7-17-13

IRUN: Estación Auto Servicio - Barrio Elizacho - Teléfono 6-21-14

TOLOSA: Ramón Arriarán - Larramendi, 28 - Teléfono 6-73-28

VERGARA: Linazasoro Hermanos - Barrenkale, E - Teléfono 269

ZUMARRAGA: Valentín Inaraja - Plaza España, 1 - Villarreal

Ventas al contado y plazos

Sociedad Anónima General del Automóvil

G A R A G E

S. A. G. A.

Servicio Autorizado

GENERAL MOTORS

Representante exclusivo para Vizcaya

Vehículos P E G A S O

ESTACION SERVICIO

TALLERES MECANICOS Y CARROCERIAS

Pérez Galdós, 18-20 Teléfs. 17974 - 39625 y 39626

B I L B A O

GARAGE

Gloria núm. 3 y 5

Teléfono 10350



STINUS

FUNDADA EN 1893

CARROCERIA

Carquizano núm. 5

Teléfono 10235

SERVICIO PERMANENTE - LAVADO Y PINTURA DE BAJOS
TALLERES DE REPARACIONES MECANICAS
CONSTRUCCION Y REPARACION DE CARROCERIAS

CONCESIONARIO EXCLUSIVO PARA GUIPUZCOA DE AUTOMOVILES Y MOTOCICLETAS

SERVICIO

Peugeot

RECAMBIOS



MOTOCICLETAS

*Isoscooter, Isomoto,
Isocarro*

Y

MOTOVEHICULOS



SERVICIO OFICIAL

MOTO SERVICIO

ALFONSO FERNANDEZ

Reparación de motocicletas

MIRACRUZ, 14
Y CORTA

SAN SEBASTIAN

TELEFONO
16-164

Vulcanización esmerada
de cubiertas y cámaras

Academia Automovilista car-
net de 2.^a, 1.^a y 1.^a especial

GARAGE ARACAMA

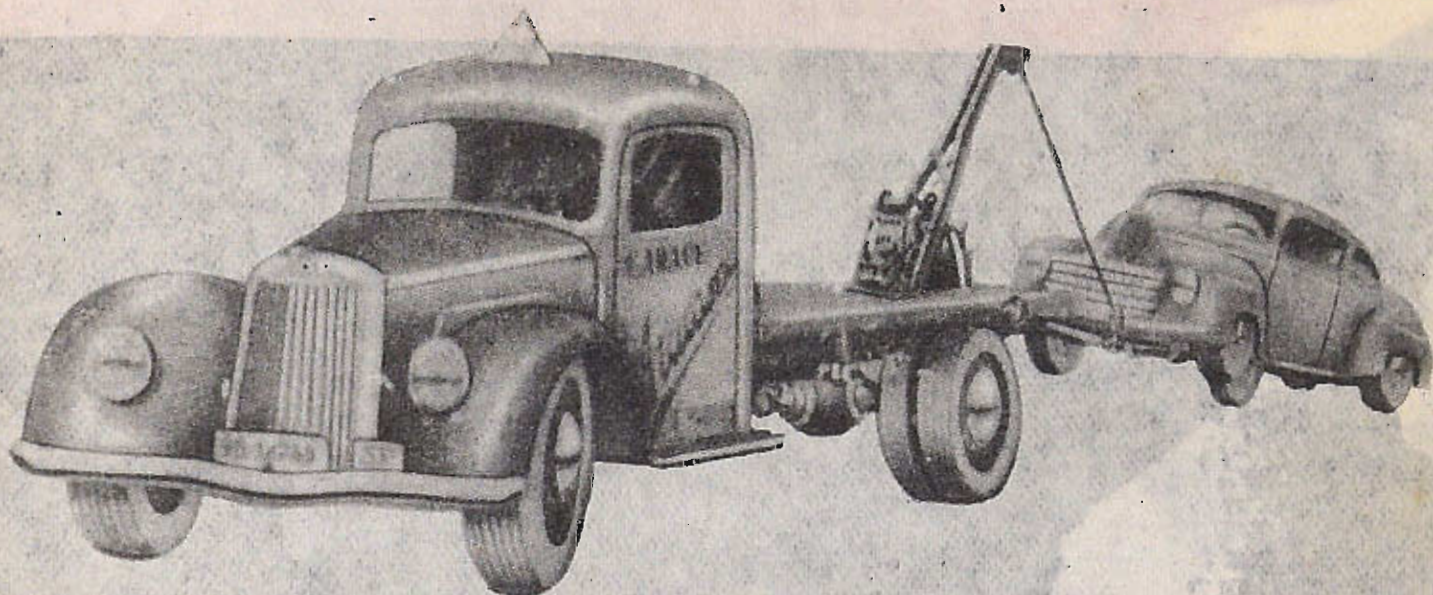

Lubrificantes y aceites

Estación moderna de engrase y lavado a presión

Aguirre Miramón, 6
SAN SEBASTIAN

Telefs. 13988 (horas de trabajo)
16867 (permanente)

Establecimientos VELO-MOTO

Nueva, 1 - **SAN SEBASTIAN** - Telf. 18163

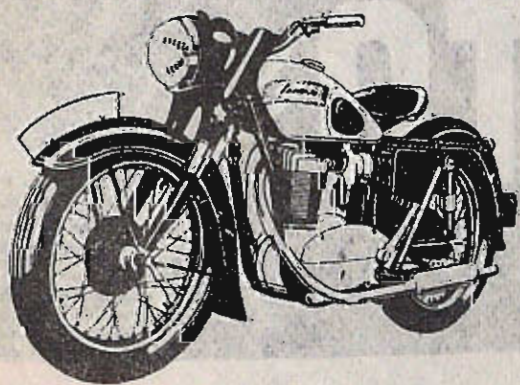

Bicicletas BH y Super BH
Velomotores ECHASA 65 c. c.
Motocicletas MONTESA 125 c. c.
Motocicletas IRESA 200 c. c.
Motocicletas SANGLAS 350 y 500 c. c.
Motofurgonetas M. T. 175 c. c.

Accesorios • Recambios • Neumáticos

VENTAS AL CONTADO Y PLAZOS

Academia Automóvil de Car-

Vulcanización Automóvil

GARAGE S.A. S.A. S.A.

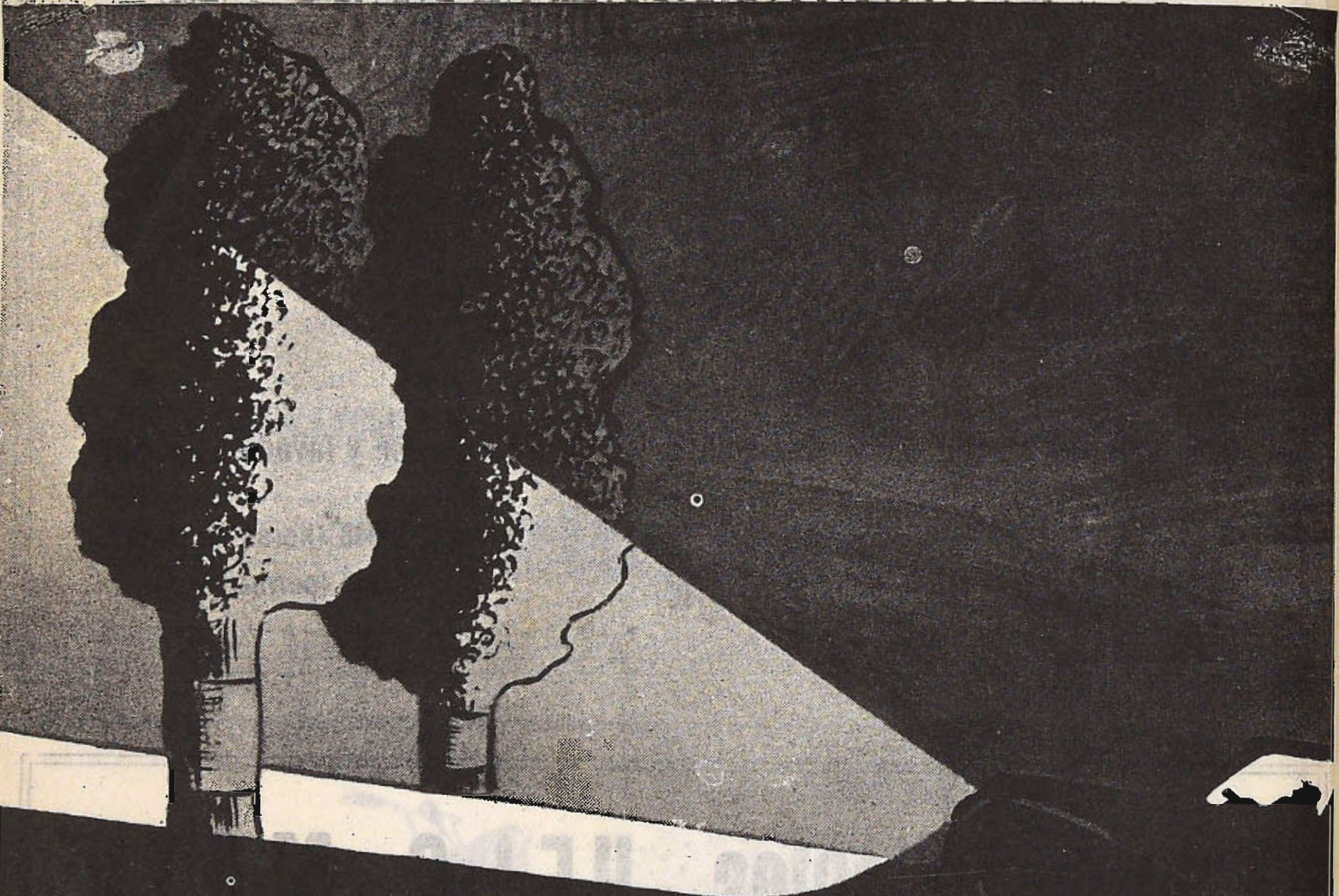

LAMPARAS METAL-AUTO



Accesorios para Automóviles
VENTA AL POR MAYOR Y AL POR MENOR

*Más vida
que un gato!*

ACUMULADORES
★ KLG ★
18 MESES GARANTIA



Acumuladores K. L. G.
Avda. Generalísimo 16 bis
Teléfono 21248
SAN SEBASTIAN

Handwritten text at the top of the page, possibly a title or header, which is mostly illegible due to fading.



Handwritten text at the bottom left of the page, enclosed in a rectangular border. The text is mostly illegible but appears to be a list or table of data.

Relación de los vehículos de motor matriculados en esta provincia durante el mes de Noviembre de 1955

Matrícula	MARCA	H. P.	FORMA	PROPIETARIO	DOMICILIO
17142	Derby	2	Motocicleta	Juan Gregorio Gárate Uranga	P. Gorosábel, 4 - Tolosa
17143	Iso	2,6	"	José Luis Gutiérrez Ruiz	Particular de Ategorrieta, 4 - San Sebastián
17144	Lambretta	2	"	Juan Carlos de Ranero Echeverría	Zubieta, 26 - San Sebastián
17145	Lambretta	2	"	Eusebio Calafell Antía	Av. Navarra, 15 - Pasajes
17146	Lambretta	2	"	Miguel Irizar Irastorza	Mayor, 7 - Gaviria
17147	Lambretta	2	"	Carmen González Iñurrategui	Estacion, 1 - Tolosa
17148	Lube	1,7	"	Ignacio Tellería Apaolaza	Camino Echeverri-Choko - Idiazábal
17149	M. V.	2,2	"	Victor Odriozola Seguróla	Barrio Leizaur - Andoain
17150	Lube	1,7	"	Blas Lerchundi Arruti	Camino Irota - Aya
17151	Mercedes	12	Turismo	Anselmo Cortés Acedo	Toledo, 88 - Madrid
17152	Seat	10	"	Laboratorio Dr. Crespo y Hermano	Mayor, 11 - Tolosa
17153	Fiat	9	"	Antonio Quiroga Echevarría	Viteri, 21 - Rentería
17154	Fiat	9	"	José Luis Ipiñazar Olazaguirre	Zabaleta, 45 - San Sebastián
17155	Fiat	6	"	Servando Novoa Vázquez	Aldamar, 14 - San Sebastián
17156	Renault	7	"	José Antonio Azurza Mutiozabal	Urbietta, 8 - San Sebastián
17157	Citroen	12	"	Ignacio San Martín Pérez	Oquendo, 4 - San Sebastián
17158	Iso-carro	2,6	Triciclo	Ramón Vizcaino, S. A.	Barrio Herrera San Sebastián
17159	Guzzi	1,7	Motocicleta	José Antonio Olano Ormaechea	Mayor, 5 - Lizarzá
17160	Lambretta	2	"	José Alcelay Gandiaga	Errecachu, 26 - Eibar
17161	Lambretta	2	"	Oregui y Cia.	San Lorenzo, 13 - Vergara
17162	Vespa	2	"	Angel Garaizabal Pagola	Cestona
17163	Vespa	2	"	Amado Labayen Gurruchaga	Casa Vicachezar - Cizúrquil
17164	Lube	1,7	"	Felipe Caballero Maya	Narrica, 22 - San Sebastián
17165	Renault	7	Turismo	Industrias Mendizábal, S. R. C.	Aldatze, 1 - Eibar
17166	Renault	7	"	José Luis Tejero Aguirre	Miracruz, 4 - San Sebastián
17167	Lambretta	2	Motocicleta	Ana María Guruceta Bereciartúa	Paseo Urquizu, 24 - Eibar
17168	Lambretta	2	"	José María Sein Urdangarín	Oyarzun
17169	M. V.	2,2	"	Manuel Carollo Trigo	Alto Eguía, Villa Eulalia - San Sebastián
17170	Seat	10	Turismo	Félix Ramos Martínez	Hernani, 9 - San Sebastián
17171	Seat	10	"	Pedro Carasa Milhat	Avenida Navarra, 71 - Rentería
17172	Renault	7	"	Angel Peciña Azanza	Sacramento, 14 - Tolosa
17173	Renault	7	"	Sebastián Ontoria Escolaran	Alto Amara, V.ª Aize-eder - San Sebastián
17174	Peugeot	2	Motocicleta	Daniel Echeverría Aizarnazabal	Camino Mirubia - Aizarnazabal
17175	Peugeot	2	"	Román Herran Cabero	Av. Generalísimo, 11 - Eibar
17176	Lambretta	2	"	Emeterio Elcoro-Berecíbar Odriozola	Zubicoa - Vergara
17177	Ossa	2	"	Luis Toledo Artano	Mayor, 37 - Irún
17178	Vespa	2	"	Benito Egaña Echave	Barrio Arrona. Estación - Cestona
17179	Panhard	5	Turismo	E. Fernández-Miranda y Bernaldo de Quirós	Prim, 7 - San Sebastián
17180	Lambretta	2	Motocicleta	José Antonio Moreno Gofil	Isabel la Católica, 9 - San Sebastián

NEW - ENGLAND

SASTRERIA PARA
SEÑORA Y CABALLERO
IMPERMEABLES
CONFECCION

Elcano, 10

SAN SEBASTIAN

Talleres Mecánicos

ANTOLIN

Ajuste y reparación de toda clase de
Automóviles y Camiones
de Motor a gasolina y Diesel

Avenida Industrial Eguía, 3

Teléfono 2 - 07 - 40

SAN SEBASTIAN

¡¡ MOTORISTAS !!

Parabrisas ERME

Variedad de modelos para todo
tipo de motos

¡¡ CALIDAD !!

¡¡ ECONOMIA !!

Solicite folleto y precios

Avda. Generalísimo, 22 - bis **SAN SEBASTIAN**

Joyería - Relojería - Platería

ALDANONDO

Se complace en desear a V. unas felicisimas
PASCUAS DE NAVIDAD
y un dichoso y próspero AÑO 1956

Plaza de Sarriegui, 10

Teléfono 16-467

SAN SEBASTIAN

Talleres Auto-eléctricos

GABRIEL COCA

Especialista desde 1912

Reparaciones perfectas de magnetos,
dínamos, distribuidores, arranques,
cambios eléctricos, termostatos,
reguladores e instalaciones Diesel.

CONSTRUCCION DE PIEZAS
EN BAQUELITA Y EBONITA

Usandizaga, 12 Teléfono 14084

SAN SEBASTIAN

Reparaciones electro-mecánicas

Engrase a presión

Estancias Lavados

Automóviles para viajes

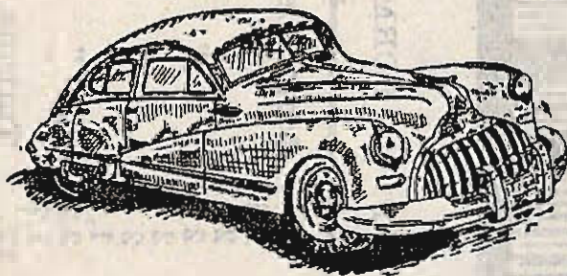

Garage Otero

Fuenterrabía, 31

Teléf. 14290

SAN SEBASTIAN

Matrícula	MARCA	H. P.	FORMA	PROPIETARIO	DOMICILIO
17181	Lambretta	2	"	Galtier Hispania, S. A.	Igentea, 2 - San Sebastián
17182	Lambretta	2	"	José Murgulondo Ayerdi	Central Troy - Mutilloa
17183	Vespa	2	"	Juan Aramburu Garitagotia	Isasi, 26 - Eibar
17184	Vespa	2	"	Carmelo Loinaz Echániz	Paseo Ortíz, 7 - Azpeitia
17185	M. V.	2,2	"	Javier Tellería Osoro	Ubicha, 16 - Eibar
17186	Seddan	26	Camión	José Ignacio Suquia Tolosa	C.º Lizarraga - Zaldivia
17187	Seat	10	Turismo	Faustino Marquet Gimeno	Estación, 1 - Tolosa
17188	Citroen	3,7	"	Leopoldo Langer Damborenea	Paseo Salamanca, 5 - San Sebastián
17189	Derby	1,7	Motocicleta	Juan Leunda Gastesi	Camino Egoscozabal - Belaunza
17190	Lambretta	2	"	Estanislao Guisasola Artamendi	Bidebarrieta, 12 - Eibar
17191	Lambretta	2	"	Francisco Javier Beraganza Uranga	Zuloaga, 1 - Eibar
17192	Lambretta	2	"	José María Querejeta Zubía	Generalísimo, 7 - Eibar
17193	Lambretta	2	"	Juan José Narvaiza Ibarria	Chonta, 27 - Eibar
17194	Lambretta	2	"	Germán García Gurruchaga	Larramendi, 27 - San Sebastián
17195	Lambretta	2	"	Julián Berasarte Imaz	Mendiburu, 10 - Oyarzun
17196	Ossa	2	"	Juan Egaña Iparraguirre	Arragueta, 18 - Eibar (Guipúzcoa)
17197	Vespa	2	"	María Luisa Munilla Martínez	Sagüés, 1 - San Sebastián
17198	Vespa	2	"	Tomás Zubía Arregui	San Bartolomé, 4 - Elgóibar
17199	Montesa	2	"	José Irizar Yurrita	Casa Echevarría - Gaviria
17200	Montesa	2	"	José Luis Lerchundi Arguiñena	C.º Andu - Orío
17201	Voisin	2,6	Descapotable	Julián Alústiza Iñurrategui	Barrio Santa Lucía, 1 - Tolosa
17202	Seat	10	Turismo	Manufacturas Lasuen	Estación - Eibar
17203	Seat	10	"	Félix Ruiz Cámara	Mendizabal, 1 - Villafranca de Oria
17204	Fiat	9	"	José María Galardi Arzac	Alto Miracruz, 28 - San Sebastián
17205	Fiat	9	"	Daniel Barcos Urquiza	Paseo Ramón María Lili, 1 - San Sebastián
17206	Renault	7	"	Jesús Guijarro Arrizabalaga	San Martín, 10 - San Sebastián
17207	Renault	7	"	Alfonso Elorza Letamendia	Idiáquez, 12 - San Sebastián
17208	Simca	9	"	Florencio Parra Parra	Paseo Colón, 17 - San Sebastián
17209	Iso	2,6	Motocicleta	José Cruz Sarasola Michelena	Casa Larra-enea, Av. Navarra - Rentería
17210	Lambretta	2	"	José Urquía Zaldúa	Plaza Easo, 3 - San Sebastián
17211	Lambretta	2	"	Víctor Amador Alonso Fierro	María Angela, 15 - Eibar
17212	Vespa	2	"	José Amundaráin San Sebastián	C.º Usabiaga - Ichaso
17213	Vespa	2	"	Ramón Buenechea Coursleres	Aldamar, 34 - San Sebastián
17214	Vespa	2	"	Vicente Macazaga Jáuregui	Hotel Concha - Fuenterrabía
17215	Vespa	2	"	Bernardo Aldave Echevaguren	Casa Aldave-enea. B.ª Ugaldetxo - Oyarzun
17216	Seat	10	Turismo	Plásticas del Bidasoa, S. A.	Vera de Bidasoa
17217	Seat	10	"	Angel de la Fuente Ercoreca	Villa Itxaropena - Fuenterrabía
17218	Seat	10	"	Banco Guipuzcoano	Av. España, 21 - San Sebastián
17219	Seat	10	"	Jaime Ormaechea Iraizoz	Camino, 1 - San Sebastián
17220	Seat	10	"	Elisardo Ortíz Gómez	Villa Eche-Maite - Andoain
17221	Renault	7	"	Jesús Bengoechea Damborenea	Paseo Salamanca, 5 - San Sebastián
17222	Norton	3,2	Motocicleta	Manuel Herrero González	Mayor, 18 - San Sebastián
17223	Vespa	2	"	Pedro Basterrechea Balenciaga	Gral. Arnaoz, 17 - Guetaria

**A TODOS LES ES UTIL
Y TODOS DISFRUTAN
CON EL CICLOMOTOR**

B. H. B. H.

**El ciclomotor que
ahorrará tiempo
y dinero en
sus despla-
zamientos.**



BH 48 c.c.

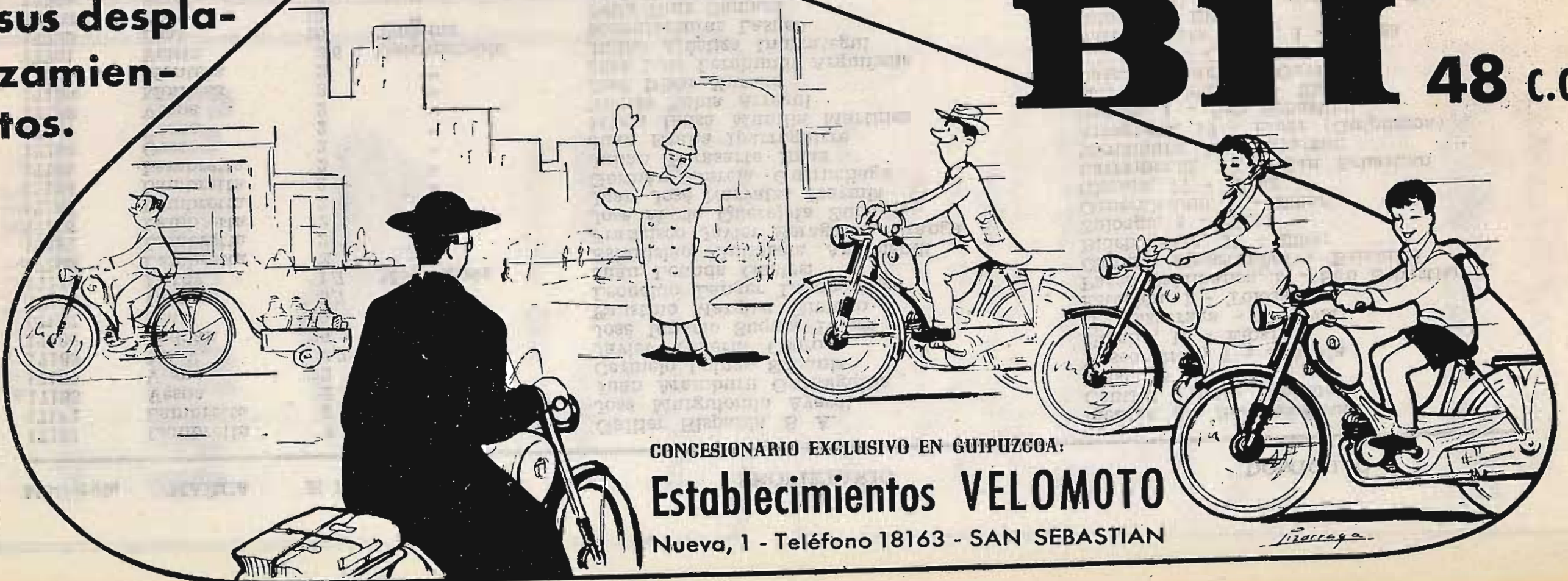

CONCESIONARIO EXCLUSIVO EN GUIPUZCOA:

Establecimientos VELOMOTO

Nueva, 1 - Teléfono 18163 - SAN SEBASTIAN

Protege

Matrícula	MARCA	H. P.	FORMA	PROPIETARIO	DOMICILIO
17224	Vespa	2	"	Jesé Luis Videgáin Salaverría	Villa Amparo - Fuenterrabía
17225	Vespa	2	"	José María Bellido Cormenzana	Av. Generalísimo, 1 - Irún
17226	Montesa	2	"	José María Altuna Ondarza	Zumalacárregui, 37 - Oñate
17227	Guzzi	1,3	"	José María Celaya Larrumbide	Luis Pradera, 17 - Lezo
17228	Seat	10	Turismo	Pedro Gabilondo Villar	Carmen, 19 - Eibar
17229	Seat	10	"	La Industrial Mondragonesa, S. A.	Av. Navarra - Mondragón
17230	Seat	10	"	Luis Martín Santos Ribera	Villa Aicolea. Barrio Egura - San Sebastián
17231	Fiat	9	"	Luis León Isasmendi	Paseo Errondo, 2 - San Sebastián
17232	Renault	7	"	Monguio y Scharlau, S. A.	Barrio Inchaurrondo - San Sebastián
17233	Renault	7	"	José María Azcoaga Arana	Secundino Esnaola, 15 - San Sebastián
17234	Guzzi	1,7	Motocicleta	Anastasio Imaz Uranga	Mayor, 21 - Beasain
17235	Lambretta	2	"	Luis Fernando Azuaga Gómez-Santaella	Vista Alegre, 11 - Eibar
17236	Lambretta	2	"	Manuel Sáenz Egaña	Tercio San Miguel, 6 - Pasajes San Pedro
17237	Lube	2	"	Vicente Ormazábal Elorza	Alzaá, 74 - Oñate
17238	Vespa	2	"	Ramón María Barrera Madina	Larramendi, 5 - San Sebastián
17239	Vespa	2	"	Manuel Loñaz Larrarte	Amara, 7 - San Sebastián
17240	Guzzi	1,3	"	José Antonio Irazustabarrena Ayestarán	Martina Maíz s/n - Beasain
17241	Renault	13	Turismo	Vicente Huerta García	General Sanjurjo, 43 - Madrid
17242	Seat	10	"	Ingemar, S. A.	Barrio Estación - Usúrbil
17243	Renault	7	"	Manuel de Acha y Cía.	Legazpi, 9 - San Sebastián
17244	Simca	9	"	Ignacio Noguerras Arrizabalaga	Av. Sancho el Sabio, 5 - San Sebastián
17245	Volkswagen	9	"	José María Tejada Almarza	P. 17 - San Sebastián
17246	Unimog	12	Camioneta	Angel Iturri Echave	P. Lerchundi - Orio
17247	Fiat	7	Turismo	José Garín Gurruchaga	Barrio Lugariz. Zapatarí - San Sebastián
17248	Peugeot	10	"	Angel Azcona Heredia	Avenida Navarra, M - San Sebastián
17249	Peugeot	2	Motocicleta	Manuel Piñeiro Argibay	Villa Matilde-enea. Molinao, Alza - Sn. Sn.
17250	Lambretta	2	"	Javier Idiáquez Loyola	Camino Santuarán - Deva
17251	Lambretta	2	"	José Ballach Cardiel	Carmen, 19 - Eibar
17252	Lambretta	2	"	Jaime Egúsqüiza Esnal	Aldamar, 3 - San Sebastián
17253	Lambretta	2	"	Ramón González Ormazábal	Gueteria, 20 - San Sebastián
17254	Vespa	2	"	Francisca Etchea Eguiazábal	Rentería
17255	Vespa	2	"	Francisco Elicechea Aramburu	Plaza del Ferial, 7 - Rentería
17256	Vespa	2	"	Félix Otaegui Echeverría	Fiedad, 6 - Zumárraga
17257	Montesa	2	"	Antonio Tenería Mintegui	Camino Goicoechea - Cerán
17258	Ford	26	Camión	Félix Mayor Altamira	Paseo Salamanca, 5 - San Sebastián
17259	Ford	26	"	Harinera Guipuzcoana, S. A.	Barrio Florida - Hernani
17260	Seat	10	Turismo	Nazario Zubizarreta Aramburu	Urdaneta, 63 - Villafranca de Oria
17261	Seat	10	"	Manuel Alday Marticorena	Hnos. Iturrino, 12 - San Sebastián
17262	Lambretta	2	Motocicleta	Ignacio Uribecheverría Ostolaza	San Telmo, 14 - Zumaya
17263	Lambretta	2	"	Sabino Montes Alcorta	20 Septiembre, 3 - Zarauz
17264	Seat	10	Turismo	Germán Farra Parra	Av. de España, 34 - San Sebastián
17265	Renault	7	"	Bareño Hnos., S. A.	Bidebarrieta, 1 - Eibar
17266	Isocarro	2,6	Triciclo	Martín Ecelzabarrena Ugartemendía	Barrio Auzo-Txikia - Tolosa

CARBURADORES

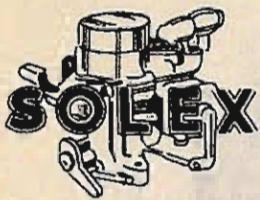

SERVICIO OFICIAL

Recambios Etuwa



Adaptaciones:

VERTICALES
INVERTIDOS
HORIZONTALES

PIEZAS DE RECAMBIO

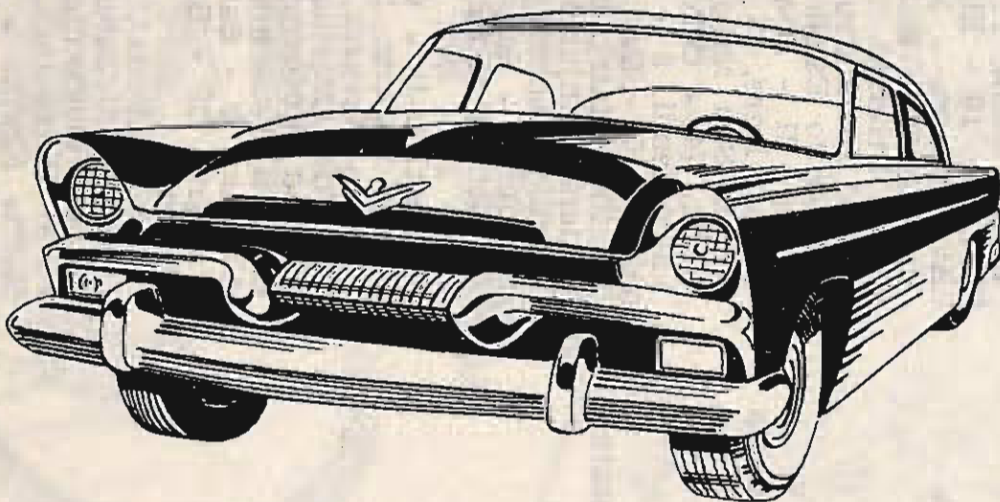

DINAMOS
ESCOBILLAS
ARRANQUES
REGULADORES
MAGNETOS
BUJIAS
CABLES
FAROS
VOLANTES
MAGNETICOS
EQUIPOS ELECTRICOS
PARA AUTOMOVILES

Pedro Egaña, 6

Teléfono 21226

SAN SEBASTIAN

Garage y Talleres "LEAL"

Avda. del Generalísimo, 32-34 y Paseo de Colón, 31-33

Teléfonos: 11-9-11 y 16-5-78

SAN SEBASTIAN

Estación de Engrase a alta presión - Lavados a alta presión y de bajos en coches y camiones
Lavados con chumpú - Pintura de bajos con pistola a turismos y camiones - Servicio de limpieza de bujías - Servicio de carga de baterías - Espaciosas naves para Estancias.

ESTACION DE GASOLINA - SUPERCARBURANTE Y GAS-OIL CENTRIFUGADO
TALLER DE REPARACIONES - SERVICIO PERMANENTE

SERVICIO ELECTRICO DEL AUTOMOVIL

Fernando BARDANE y Jesús LOZA

Instalaciones eléctricas para coches y camiones - Transformaciones en camiones Diesel - Reparaciones de dinamos, arranques, magnetos, volantes magnéticos y acumuladores

Edificio Garage Massé (Entrada frente al Convento Oblatas)

TELEFONO 15245

SAN SEBASTIAN

Matrícula	MARCA	H. P.	FORMA	PROPIETARIO	DOMICILIO
17267	Peugeot	2	Motocicleta	Antonio Garmendia Jáuregui	San Pedro, 1 - Villafranca de Oria
17268	Vespa	2	"	Salvador Aurquí Malcorra	Casa Papelera Calparsoro - Elduayen
17269	Pegaso	39	Camión	B. Soto Rábanos e Isabel Vitores Bartolomé	Nueva, 1 - Villafranca
17270	Ford	26	"	Lucas Echeveste Gabaráin	Gueteria, 1 - San Sebastián
17271	Seat	10	Turismo	José María Gabaráin Oyarzábal	Hnos. Iturrino, 12 - San Sebastián
17272	Lambretta	2	Motocicleta	Máximo Goicoechea Usandizaga	Casa del Médico - Mutiloa
17273	Lambretta	2	"	Ignacio Badiola Arrizabalaga	Legazpi, 12 - Zumárraga
17274	Lambretta	2	"	Demetrio Artola Beracochea	Mayor, 2 - Tolosa
17275	Lambretta	2	"	María Echeverría Urrutia	Viteri, 17 - Rentería
17276	Lambretta	2	"	Avelino Sobrón Landa	Víctor Pradera, 4 - San Sebastián
17277	Opel	10	Turismo	Francisco Garzón Sánchez	Urbieta, 38 - San Sebastián
17278	Seat	10	"	Joaquín Arregui Altuna	Paseo Arrasate, Pendiz-Alay - Mondragón
17279	Seat	10	"	José Luis Inurrieta García	Av. Zumalacárregui, 23 - San Sebastián
17280	Seat	10	"	Benito Ortega Gato	Fuenterrabía, 37 - San Sebastián
17281	D. K. W.	7	Furgoneta	Joaquín Rodrigo Guerediaga	Mayor, 21 - San Sebastián
17282	Lambretta	2	Motocicleta	Gregorio Casla del Val	Casa Toky-Alay, Ategorrieta-San Sebastián
17283	Seat	10	Turismo	Aguirregomezcorra y Cía., S. A.	Carmen, 30 - Eibar
17284	Vespa	2	Motocicleta	María Rico Vendrell	Av. España, 35 - San Sebastián
17285	Fiat	12	Turismo	Francisco Mayor Altamira	Víctor Pradera, 3 - San Sebastián
17286	Fiat	7	"	Vicente Andrés Molina	Urbieta, 55 - San Sebastián
17287	Seat	10	"	Benigno Vázquez Aguado	Al. Calvo Sotelo, 25 - San Sebastián
17288	Seat	10	"	Felipe Ecenarro San Miguel	Arruriaga, 18 - Vergara
17289	Fiat	9	"	Enrique Blanco Ramos	Víctor Pradera, 25 - San Sebastián
17290	Fiat	9	"	Jayler Villar Echaide	Fuenterrabía, 4 - San Sebastián
17291	Fiat	9	"	José Luis Ayestarán Otamendi	José María Soroa, 28 - San Sebastián
17292	Fiat	9	"	Fermín Benegas Sánchez	Elcano, 8 - San Sebastián
17293	Volkswagen	9	"	Angel Martiarena Arrieta	Paseo Salamanca, 5 - San Sebastián
17294	Volkswagen	9	"	José Miguel Zubillaga Irizar	Iparraguirre, 13 - San Sebastián
17295	Peugeot	10	"	Miguel Nicolay Bengoechea	Gral. Arteche, E - San Sebastián
17296	Citroen	12	"	José María Royo Villanova Morales	Paseo Salamanca, 10 - San Sebastián
17297	Iso	2,6	Motocicleta	Construcciones Saez de Urturi, S. A.	Mendarán, 2 - Pasajes San Pedro
17298	Vespa	2	"	Venancio Recalde Larra	Legazpi, 7 - San Sebastián
17299	Vespa	2	"	Domingo Alcelay Huarte	Calvo Sotelo, 15 - Legazpi
17300	M. V.	2,2	"	Esteban Unzueta Urruzuru	Usandizaga, 9 - San Sebastián
17301	Guzzi	1,3	"	Damián Echave Erausquin	Caserío Gosquindegui - Zaldivia
17302	Seat	10	Turismo	Juan Anchina Catalán	Parque A - San Sebastián
17303	Seat	10	"	Unión Cerrajera, S. A.	Viteri, 14 - Mondragón
17304	Fiat	9	"	Antonio Bastida Jáuregui	Mayor, 11 - San Sebastián
17305	Simca	9	"	Hermanos Aguirre	Av. Ortiz, 33 - Azpeitia
17306	Volkswagen	9	"	Badiola Hermanos	Gral. Mola, 7 - Zumárraga
17307	Peugeot	10	"	José Antonio Garicano Oyarzábal	Churruca, 9 - San Sebastián



El Pistón de los records

JOSE M.^a EGUIRAUN

DELEGADO PARA EL NORTE DE
PISTON BORG



CENTRAL DE SAN SEBASTIAN:

Paseo Colón, 1 - Teléfono 3033+



CONCESIONARIOS PARA GUIPÚZCOA DE LOS AUTOMÓVILES

CITROËN

**BOLSA
AUTOMOVILISTA**

CASA IZAGUIRRE, S. L.

Neumáticos - Recauchutados - Reparación
de neumáticos - Transformación de ruedas
Ruedas metálicas - Accesorios
Recambios - Lubrificantes



Miracruz, 22 y 24

Teléfonos 10-9-51 y 11-8-53

SAN SEBASTIAN

Carrocerías

E. Biggi



San Francisco, 51

Teléfono 16-1-10

SAN SEBASTIAN

**ACADEMIA
AUTOMOVILISTA**

E. A. R.

COCHES - ESCUELA

DOBLE MANDO

TRES, CUATRO VELOCIDADES

UNICA, CON DOBLE VOLANTE
(patentado)

FUNCIONAMIENTO DEL MOTOR

Y SUS AVERIAS

San Marcial, 4

Teléfono 21099

SAN SEBASTIAN

EL COCHE MINIMO, ¿CONOCERA, AL FIN, EL EXITO?

Todos los años, en los diversos salones europeos, los visitantes pueden admirar cochecitos, de tres o de cuatro ruedas, generalmente propulsados por un motor de moto y capaces de transportar dos personas o, incluso, dos adultos y dos niños. Con velocidades por lo general inferiores a las de las motos de igual cilindrada, tienen la ventaja de ofrecer una seguridad mayor y de proteger a sus ocupantes de la intemperie.

Conviene a los compradores que rehuyen los inconvenientes de la moto y que no tienen medios para procurarse y entretener un coche verdadero.

Pero haría falta que su precio fuese notablemente inferior al de un coche.

Desgraciadamente, y a pesar de las simplificaciones admitidas en su construcción, un cochecito, construido a razón de 50 ó 100 ejemplares diarios, será siempre más costoso que un coche de gran serie. Razón por la cual, muchos modelos, aun siendo interesantes, no han podido escapar a este



ITALIA (ISETTA)

car el mejor partido del "lugar disponible", realizando en este aspecto verdaderos esfuerzos, en los que bien pudieran inspirarse los constructores de coches de gran serie.

Algunos de estos vehículos han sido ya construidos, como, por ejemplo, el Isetta italiano, en bastante número de ejemplares. La firma alemana B. M. W. y la francesa Vélam

han adquirido la licencia Isetta, y de los dos aludidos países van a salir ejemplares en serie notablemente importante.

A su vez, el "auto-scooter" Messerschmitt va a ser construido bajo licencia por la firma italiana Mi-Val, que le ha bautizado con el nombre de "Mivalino".

Después de tantas tentativas para dotar a una gran clientela del vehículo "mínimo", ¿conocerá éste, al fin, el éxito que busca?

El exceso de coches que circulan en las grandes poblaciones puede, sin duda, favorecer la entrada en el mercado del "auto-scooter".

Filtrándose fácilmente en las espesas aglomera-

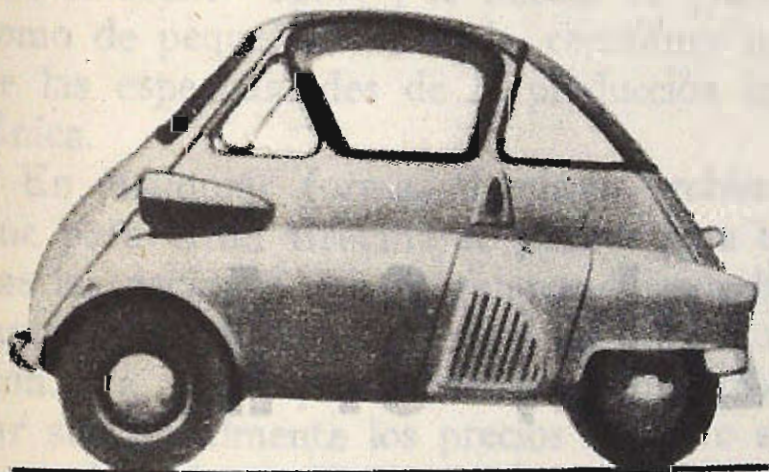

ALEMANIA (B. M. W.)

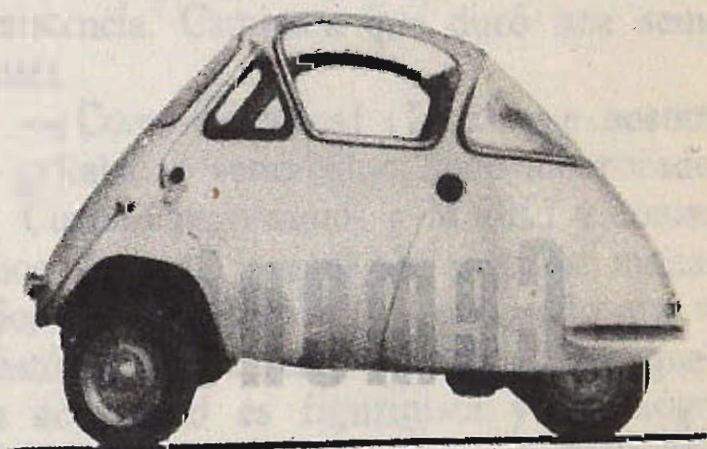

FRANCIA (VÉLAM)

círculo vicioso: es caro porque se construye en pequeña cantidad y no encuentra compradores porque es caro.

A pesar de ello, desde uno o dos años atrás hemos visto brotar una floración de nuevos modelos inspirados, en general, en la técnica del "scooter" de tres ruedas y dos asientos—uno detrás disponen de considerables medios.

La gama de estos modelos se extiende desde el "cooter" de tres ruedas y dos asientos—uno detrás del otro—al pequeño "tracción delantera" que no se distingue en absoluto de un modelo clásico.

Los constructores rivalizan en ingenio para sa-

ciones y aparcando en un espacio muy reducido, puede permitir al ciudadano efectuar mucho más cómodamente sus desplazamientos.

El "auto-scooter" encuentra, en efecto, en las calzadas perfectamente planas de las calles su terreno ideal para la evolución y en donde la pequeñez del diámetro de sus ruedas y su escaso desarrollo constituyen un inconveniente sin gravedad.

Por otra parte, también, lo breve de sus desplazamientos reduce el cansancio debido a una insonorización mucho más difícil en estos pequeños coches dotados de un motor de moto.

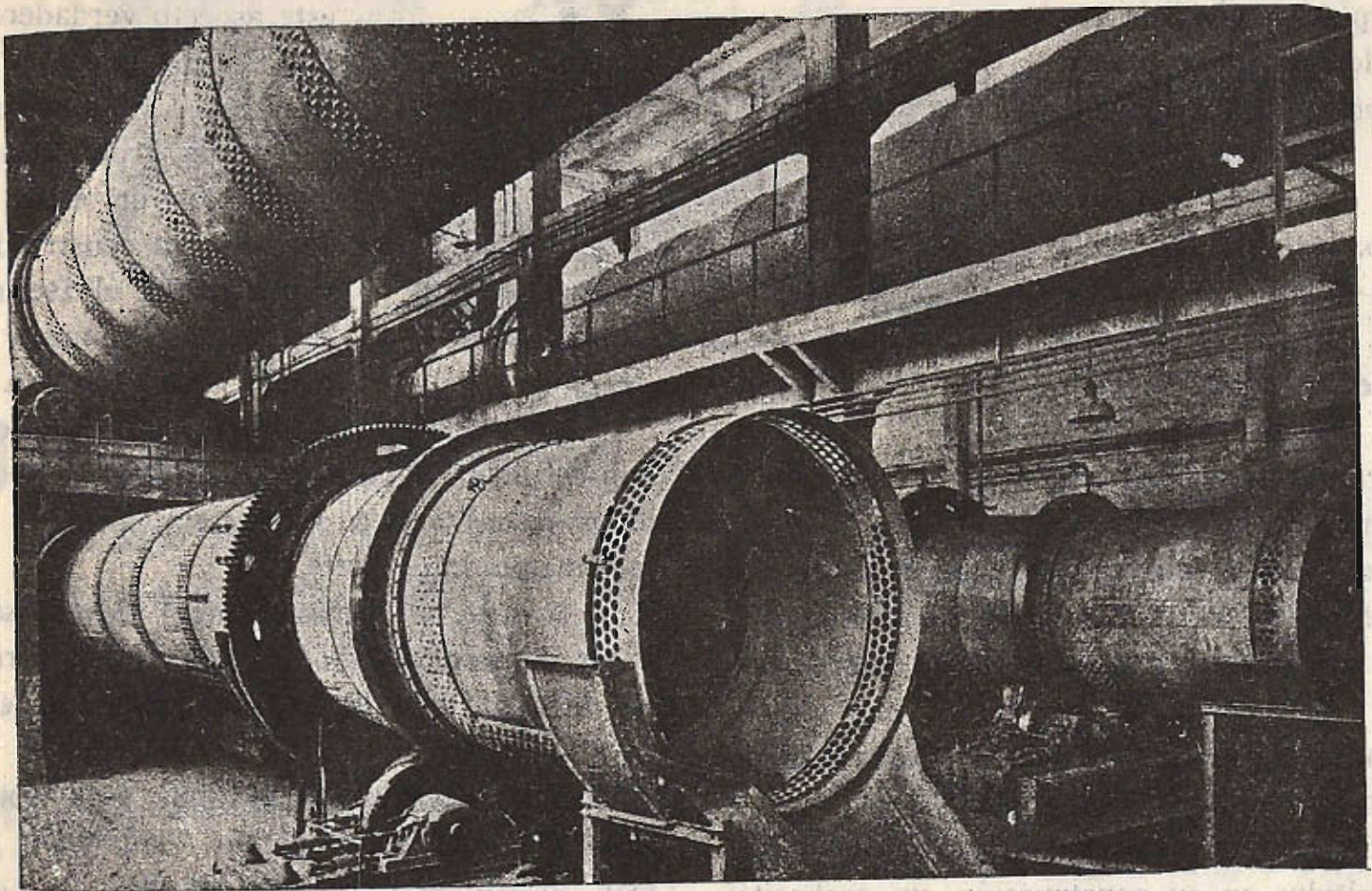

Cementos Rezola, S. A.

Churruca, 7

San Sebastián

CONSTRUCCION BRITANICA:
"RECORDS" DE EXPORTACIONES

(Viene de la pág. 3.)

más lujoso coche americano de serie, el Cadillac Imperial, de cuatro puertas y de un precio de unos 6.000 dólares en fábrica y sin impuestos, parece un coche barato.

Esta multiplicidad de tipos es, sin embargo, desventajosa en esta época de producción en masa y de lucha forzada para que el precio de costo resulte al mínimo. Los proyectos de expansión y de racionalización de los grandes grupos, tales como Ford, Vauxhall (General Motors), y el de la British Motors Corporation, que reúne Austin, Morris, Wolsley, Riley y M. G., no dejarán de suscitar nuevas dificultades a los constructores medios. Se nota este año la desaparición de Jowett, mientras que Singer lleva su esfuerzo principal sobre otras actividades al margen del automóvil. Pero varios de los aislados no constituyen más que la rama automóvil de poderosas Empresas de construcciones mecánicas o aeronáuticas; y algunos de entre ellos fabrican modelos de gran clase que la producción en masa no puede hacerles la competencia cerca de una clientela deportiva y pudiente. Ya se sabe que el coche "sport", lo mismo de grande como de pequeña cilindrada, constituye una de las especialidades de la producción británica.

En cualquier forma, el mismo problema que para Gran Bretaña se plantea para todas las naciones que no quieren dejarse distanciar en la carrera general de la producción. Ya no es prácticamente posible rebajar sustancialmente los precios de costo sin recurrir a los métodos modernos de fabricación con control automático muy avanzado.

UN AUTOMOVIL DEL AÑO 1935

(Viene de la pág. 11.)

no se apure, mi amigo. Todavía tenemos un mes hasta regresar a Caracas.

—Pues... por este coche le ofrecen a mi jefe noventa mil pesetas, y no lo da.

—¡Noventa mil pesetas! ¡Nueve mil bolívares! ¡Oís esto? ¡Es extraordinario!

Tardamos hora y cuarto en llegar a El

Escorial. Visitamos, primero, en el monasterio, las habitaciones llamadas de Carlos IV, por ser este rey el que las alhajó tal y como hoy se conservan. Decora sus paredes una asombrosa colección de tapices, debidos muchos de ellos a cartones de Goya. Sobresale, entre todos, uno, maravilloso, que representa a un vendedor de chorizos. Les endilgué, acerca de él, una historia que me salió redonda; y cuando esperaba los plácemes de mi auditorio, oí, estupefacto:

—Muy bello el choricero. Pero... ¡pensar que hemos venido en un "carro" del año 1935, es sorprendente!

No hubo forma. Aquel venezolano no iba pendiente más que del "carro" del año 1935. Yo esperaba con impaciencia el momento de enfrentarnos con la imponente alcoba de Felipe II, donde el señor del mundo vivía ascéticamente y veía y oía la misa que se oficiaba en el altar mayor de la basílica, como ya hizo en Yuste su padre, el emperador Carlos V. Y nada. Les dejó indiferentes.

Tampoco se habían impresionado antes en el soberbio panteón de los reyes. Pero, en esto, pasamos ante la silla colocada en unas andas en la que Felipe II hizo un viaje de de Madrid a El Escorial, aquejado del ataque de gota que terminó con su gloriosa existencia. Caminata que duró una semana justa.

—¡Como nosotros! ¡Igual que nosotros! —gritaba el venezolano, todo alborozado.

Cuando regresamos a Madrid y comentamos, durante la cena, la visita al monasterio, el venezolano dijo, no aquello que contestó Pepito Zamora, el dibujante que en la actualidad es figurinista y escenógrafo del Casino de París, cuando le preguntaron su opinión sobre el monasterio de El Escorial. "Pues, muy mono; es muy mono". Mi venezolano dijo:

—El monasterio es grandioso; pero, Cañabate, no se me ponga bravo si le afirmo que nada como el "carro" del año 1935. En Venezuela se conoce—¿cómo, no?—el monasterio de El Escorial, y cuando hable de sus bellezas y de sus riquezas, me creará todo el mundo. Ahora: cuando les afirme que un "carro" del año 1935 todavía anda, eso me va a costar mucho trabajo el que me lo crean...

ANTONIO DIAZ-CAÑABATE



Finanzauto, S. A.

Distribuidor en 29 provincias del

camión español

Pegaso

ofrece a Vds. su nueva sucursal

en **SAN SEBASTIAN**

Avda. Generalísimo Franco, 24

Teléfono 16908

AUTO REPARACION

MAESTRO DIPLOMADO ALEMAN



SERVICIO OFICIAL
VOLKSWAGEN
con Servicio Técnico y
PEDICION DE AUTOMOVILES

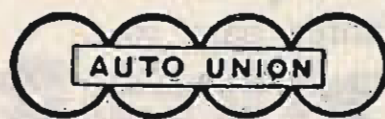

ESPECIALIDAD
EN
AUTO UNION
D. K. W.

ESPECIALIDAD
EN
COCHES
**MERCEDES
BENZ**

ENGRASE ALTA PRESION

JOSE WACHSCHÜTZ

PLAZA ZUBIETA, 2

SAN SEBASTIAN

TÉL. TALLER Y DOMICILIO 14403

El famoso corredor inglés Stirling Moss ha firmado un contrato con la Casa B. R. M. para defender sus colores en las próximas competiciones internacionales, formando equipo con Peter Collins y Tony Brooks.

* * *

El "Volkswagen" acaba de instalar una cadena de montaje en los Estados Unidos.

Los pabellones, agregados al grupo Studebaker-Pakard, estarán en funcionamiento para octubre de 1956 y podrán montar 100.000 vehículos al año.

* * *

El joven corredor italiano Perdisa, una de las grandes esperanzas del automovilismo mundial, tomará parte en seis carreras de velocidad en las Islas Bahamas, conduciendo un Maserati.

* * *

Un Peugeot del año 1902 participó en la prueba anual Londres-Brighton. La prueba solamente estaba destinada a coches anteriores a 1914; esto es, a verdaderas piezas de museo.

* * *

Con gran alegría de sus súbditos, el rey de Jordania se ha revelado recientemente como un magnífico conductor, guiando, a 240 kilómetros por hora, su Mercedes "300 S L".

La Casa Mercedes trata de formar un equipo de pilotos con el fin de desarrollar el automovilismo en el Medio Oriente. Y así, se prepara para abril del próximo año una prueba de 1.000 kilómetros a través del desierto.

* * *

Un conductor francés y conocido crítico de automovilismo ha realizado 3.000 kilómetros en cinco días al volante de un Fiat 600.

* * *

El Simca Sport va a ser equipado de un motor Bugatti 1.500, esperándose que este coche haga sus pruebas definitivas en las

MENESTRA

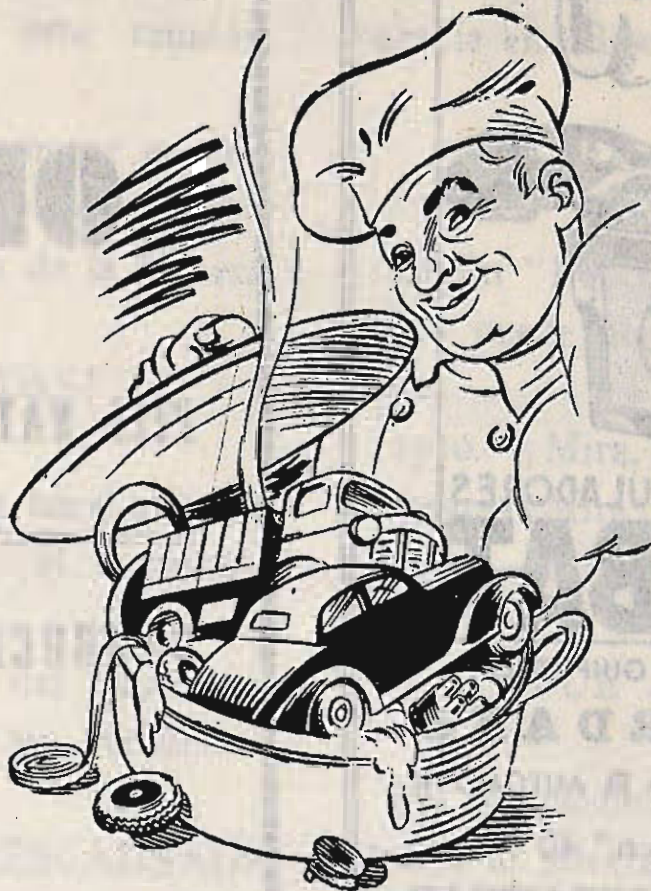

próximas "24 Horas de Le Mans".

* * *

El Gobierno italiano, de acuerdo con los dirigentes deportivos, está estudiando cuidadosamente el calendario de las pruebas automovilistas, con el fin de decretar rigurosas medidas de seguridad.

Las competiciones en carretera abierta al tránsito serán suprimidas, suponiéndose que serán retiradas del calendario oficial italiano las siguientes pruebas:

Trofeo de Toscana; Vuelta de Umbría; Gran Premio de Nápoles; Dos Horas de Pescara; Dos Horas Nocturnas de Messina; Circuito del Adriático y la Prueba de los Dolomitas.

* * *

Actualmente, hay en Italia un automóvil por cada quince habitantes. En 1938 había uno por cada 80; y en 1950, uno por cada 36.

Al empezar el próximo año circularán por las calles y carreteras italianas unos 3.000.000 de automóviles.

* * *

El V Gran Premio Automóvil de Módena (Italia), previsto para ser disputado el pasado 2 de octubre, fué definitivamente anulado.

Tal decisión fué tomada por la dirección del Automóvil Club de Módena, a causa de no reunir la proyectada competición el interés técnico y espectacular propio de estas pruebas.

* * *

La Asociación Mexicana del Automóvil ha sido encargada de organizar, en enero de 1956, el I Salón Automóvil de México, donde estarán representadas Casas de todo el mundo.

Numerosas firmas americanas y europeas presentarán allí sus modelos 1956.

*Su coche funcionara
perfectamente...*

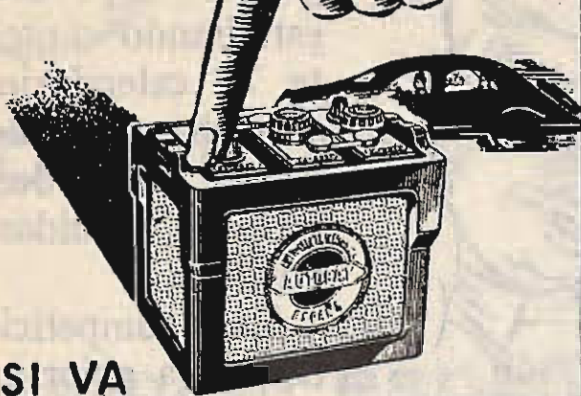

SI VA
EQUIPADO *con* ACUMULADORES
AUTOBAT

DISTRIBUIDOR PARA GUIPUZCOA

Fernando BARDANE

TODO LO ELECTRICO PARA EL AUTOMOVIL

Calle Zabaleta, n.º 40

Teléfono 12339 **SAN SEBASTIAN**

Manufacturas

OLARAN

PIEL NATURAL Y ARTIFICIAL

PARA

CARROCERIAS Y MUEBLES

Beasain

AJUSTE Y REPARACION DE TODA
CLASE DE MOTORES DE EXPLOSION

PABLO ZUBIAURRE

Tercio Montejurra, 4

Teléfono 17-8-71

SAN SEBASTIAN

GARAGE

Vicente Castroviejo

SERVICIO DE REMOLQUE
CUSTODIA DE COCHES
ENGRASE ALTA PRESION
TALLERES MECANICOS
REPARACIONES

Víctor Pradera, 67

Teléfono 14238

SAN SEBASTIAN

FREGATE 1955

6 PLAZAS, 135 Kmtros. a la hora

Precio en Frontera 465.000 Francos
o 1.328 Dólares.

Importaciones por venta de valores declarados al
I. E. M. E. sin divisas ni compensación, etc.

Agencia RENAULT

Avda. Generalísimo, 2 - **SAN SEBASTIAN**

ENGUADERNACIONES - IMPRENTA

Garín

Buen Pastor, 20 Teléfono 17932

SAN SEBASTIAN

PAGINA HUMORISTICA

LOS GRANDES NEGOCIANTES

—¿Qué celebramos con esta reunión, querido?

—Pues... que acabo de comprar en cien mil pesetas aquel coche—¿te acuerdas?— que vendí por tres mil antes de la Guerra.

¡QUE PREGUNTAS!

—¿Qué es lo primero que hace usted al arrancar, señora?—pregunta el instructor de automóviles.

—Raspar el guardabarro del coche que está delante—respondió ella, sin vacilar.

LA CARRERA MAS DESCANSADA

Don Tiburcio Estirado Galopín, de visita en casa de uno de sus clientes, cuya esposa se ha sentido indispuesta. El niño de la casa le sale al encuentro.

—¡Hola, Pepito! Estás muy guapo. Y ya, casi un hombre. ¿Qué vas a ser tú el día de mañana?

—Yo, juez, que es la carrera más descansada.

—Y... ¿en qué te fundas para pensar así?



—Precisamente te iba a decir que lo agradable del coche es poderse detener en cualquier sitio.

—Pues... en que rara vez van a pie, porque siempre andan de auto en auto o de diligencia en diligencia.

EVOLUCION

Según "Punch", la evolución de las ciudades puede definirse de la siguiente manera:

1910.—¡Mira, un automóvil!

1930.—¡Mira, un caballo!

1955.—¡Mira, un patón!

NO FUE ACCIDENTE, NO...

Un matrimonio toma un taxi y siente alarma al advertir que el coche hace unos virajes extrañísimos, adquiere de pronto gran velocidad o frena súbitamente sin motivo.

—¿Qué sucede?—preguntan al chófer.

—Tranquilícense. No va a ocurrir nada. Acabo de pasar un año en un sanatorio y no tengo ganas de volver.

—¡Caramba! ¡Un año! Sería un accidente muy grave.

—No fué un accidente. Estuve en un sanatorio de enfermos mentales.



—Y, como de costumbre, no hay ni un solo policía a la vista...

RECAMBIOS Y ACCESORIOS AUTO-ELECTRICOS

" M O V I "



Intermitentes AUTOINDEX

Acumuladores TUDOR

Lubricantes CAMPSA

=====
IGNACIO VILLAR Y CIA. - INGENIEROS

Pl. del Centenario, 2 - Teléfs. 12279 y 17302 - SAN SEBASTIAN

M O T O S

ACCESORIOS EN GENERAL

ESPECIALIDAD EN

MAQUINAS RAPIDAS

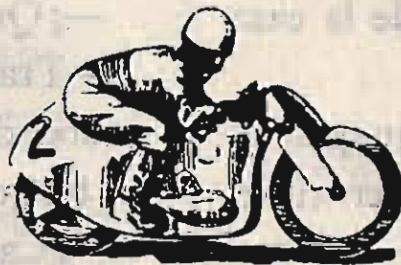

S C O O T E R

RECONSTRUCCIONES

REPARACIONES

REPUESTOS

CAMPEONA Y SUBCAMPEONA DE ESPAÑA 1954

125 c. c.

TURISMO
Y SUPERSPORT

MOTOCICLETAS

M V

4 VELOCIDADES

150 c. c.

TURISMO
Y SUPERSPORT

Suspensión delantera y trasera telehidráulica

AL CONTADO Y A PLAZOS

==== S C O O T E R ====

Revisiones completas en 48 horas

CHRISTIAN BOSQUE

RAMON Y CAJAL, 2 - TELEFONO 13973 - SAN SEBASTIAN

ESPECIALIDADES

PIRELLI

OFRECE

INUNSA

(SUMINISTROS INDUSTRIALES Y DEL AUTOMOVIL)

SAN SEBASTIAN

Tel. 3017

EIBAR

Teléfono 71.649

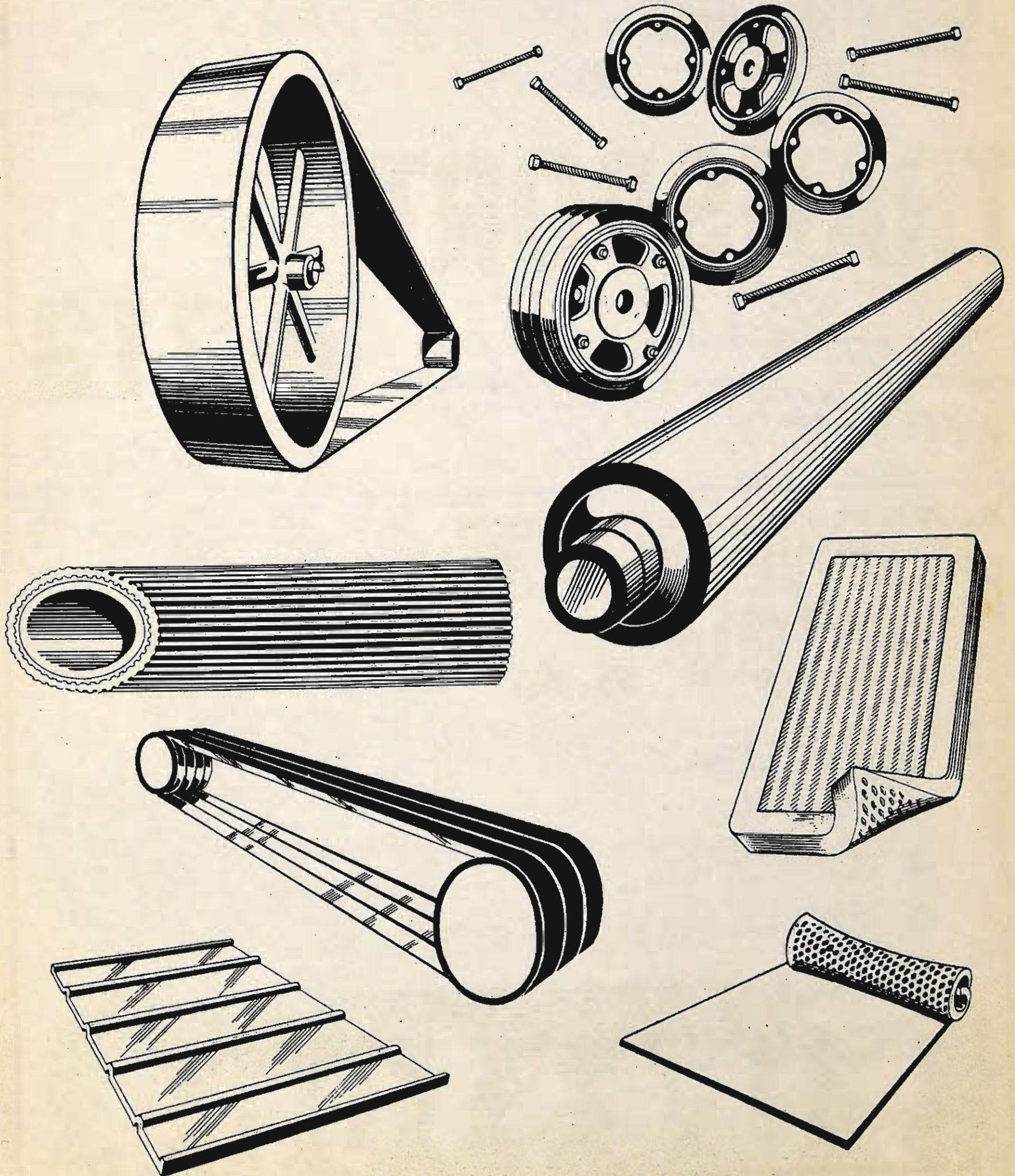

¡VENCE EN TODAS LAS RUTAS!

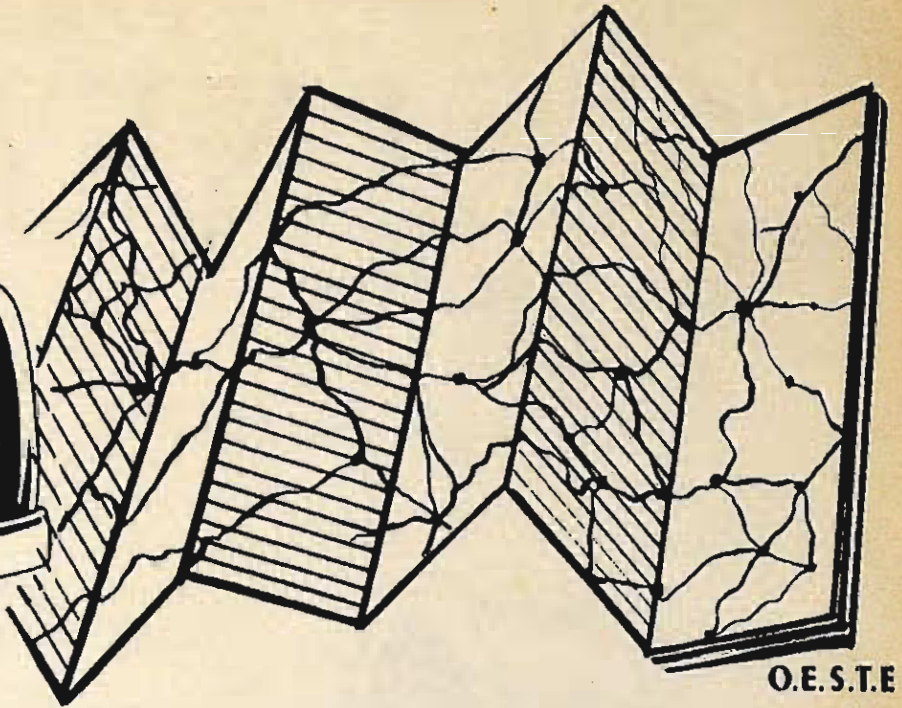
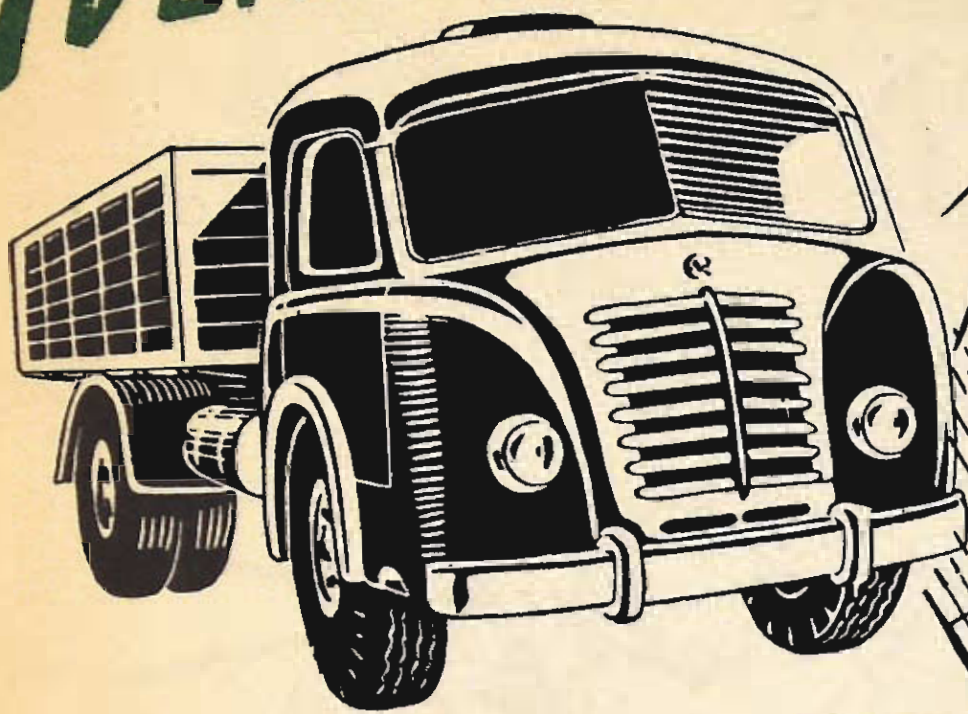

O.E.S.T.E

TRANSPORT

La cubierta para camión y autobús

B-213

XIMENEZ

Y C^ÑIA S.A.

- SAN SEBASTIAN
- PAMPLONA
- LOGROÑO
- TUDELA

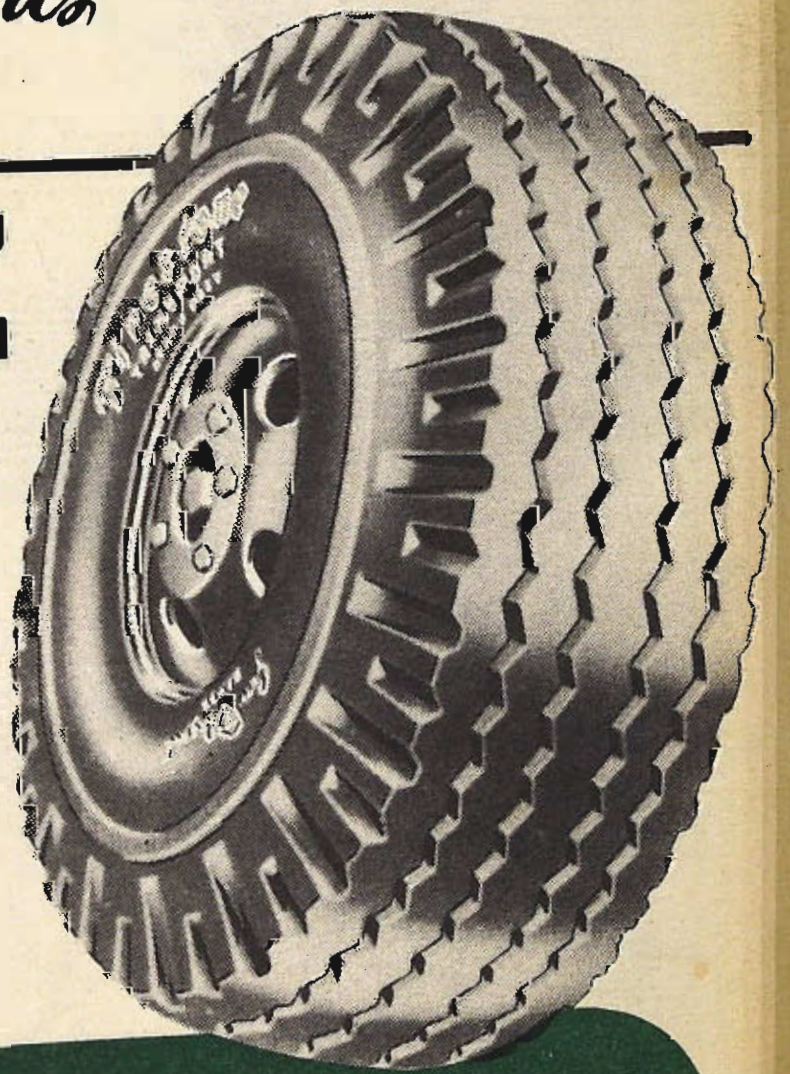

Firestone

Vehículos de motor matriculados
por la Jefatura de Obras Públicas
de Guipúzcoa durante los meses
de Mayo, Junio, Julio, Agosto
y Septiembre de 1955

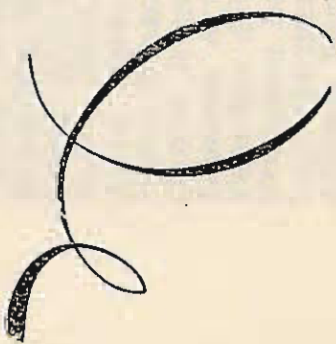

(Anexo al n.º 38 del Bo-
letín Oficial de Informa-
ción del Real Automóvil
Club de Guipúzcoa, co-
rrespondiente a Octubre
de 1955)

Vehículos de motor para ciudades
por la patente de Opatz, España
de Guipúzcoa, durante los meses
de Mayo, Junio, Julio, Agosto

TRANSPORT

La compañía
transporta y auto

XIMENEX
Y CIA S.A.

- SAN SEBASTIAN
- PAMPLONA
- LOGROÑO
- TUDELA

(1937)

MAYO

Matrícula	MARCA	H. P.	FORMA	PROPIETARIO	DOMICILIO
15963	Sanglas	2,7	Motocicleta	José Bescarán Bilbao	Eibar
15964	Lambretta	2	"	Hilario Icarh Puertas	Barrio Lapice - Irún
15965	Lambretta	2	"	José Iraola Echeverría	J. J. Prado, 9-San Sebastián
15966	Lambretta	2	"	José María Lasarte Beraza	Barrio Ibaeta-San Sebastián
15967	Lambretta	2	"	Miguel Angel Larrarte Arrizabalaga	María Angela, 18-Eibar
15968	Ossa	2	"	José María Garagorri	Andoáin
15969	Vespa	2	"	Antonio Guisasola Arregui	Víctor Pradera, 11-San Sebastián
15970	Vespa	2	"	Juan García Donado	5 Septiembre, 5-Irún
15971	Vespa	2	"	Armando Alfonso Diago	Iparraguirre "E" - San Sebastián
15972	Vespa	2	"	Carlos Molinero Montes	Plaza España, 5 - Irún
15973	Vespa	2	"	Carlos Domínguez Gutiérrez	J. J. Otegui, 1-Pasajes
15974	Montesa	2	"	Francisco Egaña Araquistáin	Motrico
15975	Voisin	2,6	Descapotable	Pedro Alonso Legorburu	P. Gorosábel, 66-Tolosa
15976	Voisin	2,6	"	Pedro María Goenaga Irastorza	Papelera Uranga - Berrobi
15977	Lambretta	2	Motocicleta	Jesús Arana Urquiola	Hospital Militar - San Sebastián
15978	Lambretta	2	"	Pedro Zuazo Zarrabe	San Juan, 13 - Eibar
15979	Lambretta	2	"	Cosme Iruguenpagate Arizmendarreta	2 Mayo, 16 - Eibar
15980	Lambretta	2	"	Dionisio Aguirre Adúriz	M. Azurmendi - Pasajes
15981	Guzzi	1,3	"	Faustino del Corte Fariña	Barrio Iciar - Deva
15982	Vespa	2	"	Francisco Larrañaga Garmendia	División Azul, 11 - Tolosa
15983	Vespa	2	"	Luis Garmendia Astiazuizarra	Laveaga, 15 - Villarreal de Urrechua
15984	Vespa	2	"	Alfonso Bernas Andueza	Mira Amara - San Sebastián
15985	Vespa	2	"	Ramón Legorburu Berroeta	J. J. Prado, 1 - San Sebastián
15986	Vespa	2	"	José Manuel Campo Echarte	18 Julio, 7 - Irún
15987	Vespa	2	"	Occidente, S. A. Seguros	Loyola, 2 - San Sebastián
15988	Avello	2,2	"	Jacinto Vallés Alzarris	Isabel la Católica, 10 - San Sebastián
15989	Voisin	2,6	Descapotable	José Ignacio Albizu Lasa	San Juan, 13 - Urnieta
15990	Voisin	2,6	"	Segundo Aguerri Gorriti	Leaburu s/n - Tolosa
15991	Renault	7	Turismo	Celestino de Luis Prados	Villafranca de Oria
15992	Lambretta	2	Motocicleta	Francisco Arana Arístegui	Isasi, 23 - Eibar
15993	Lambretta	2	"	Ramón Yarza Múgica	P.º S. Andrés, 30 - Eibar
15994	Lambretta	2	"	José María Aramburu Alcibar	Isasi, 33 - Eibar
15995	Lambretta	2	"	María Pilar Solchaga Garralde	Ronda, 1 - San Sebastián
15996	Rieju	1,7	"	Bartolomé Barcáiztegui Garmendia	Idiazábal, 19 - Urnieta
15997	Scania	26	Autobús	Antonio Aréizaga Pagola	Zamalbide, 2 - Rentería
15998	Standard	8	Turismo	Ignacio Mendizábal Lujambio	Igentea, 2 - San Sebastián
15999	Borgward	12	Furgoneta	Lorenzo Arrizabalaga Muguerza	F. Calbetón, 14 - Eibar
16000	Mercedes	16	Turismo	José Echeverría Aguirre	Legazpia
16001	Vespa	2	Motocicleta	Jesús Ardanaz Malla	Mayor, 12 - San Sebastián
16002	Vespa	2	"	José Guerra Urbina	Oriamendi, 7 - San Sebastián

Matrícula	MARCA	H. P.	FORMA	PROPIETARIO	DOMICILIO
16003	Vespa	2	"	Francisco Echeverría Durquety	5 Septiembre, 5 - Irún
16004	Vespa	2	"	Pablo Ortigala Rico	P. Rivera, 15 - San Sebastián
16005	Vespa	2	"	José Vergara Serrano	Al. Gamon, 14 - Rentería
16006	Seat	10	Turismo	Ramón Ohisson Múgica	Villa Lycka - San Sebastián
16007	Seat	10	"	Caja Ahorros Provincial de Guipúzcoa	Garibay, 13 - San Sebastián
16008	Seat	10	"	Documentos Transkrit, S. A.	Claudio Delgado - San Sebastián
16009	Seat	10	"	Talleres Amuchastegui, S. A.	Rabal, 8 - Placencia
16010	Volkswagen	9	"	Asfaltos Naturales de Campezo, S. A.	Prim, 53 - San Sebastián
16011	Iso	2,6	Motocicleta	Ramón Ugarte Ugarte	Bidasoa, 14 - Irún
16012	Lambretta	2	"	Benito Loyola Iraclagotia	Mecola berri - Eibar
16013	Lambretta	2	"	Abdón Gabilondo Yarza	San Francisco, 1 Elgóibar
16014	Lambretta	2	"	Jesús Trocaola Bascarán	Bidebarrieta, 12 - Eibar
16015	Lambretta	2	"	María Rosario Arrizabalaga Arabaolaza	Andoáin
16016	Vespa	2	"	Alberto Uranga Castrillo	1.ª Colón, 8 - Irún
16017	Vespa	2	"	Manuel Goicoechea Iza	Idiáquez, 8 - Tolosa
16018	Vespa	2	"	Domingo Les Asensio	Prudencio Arbide, 2 - Irún
16019	Vespa	2	"	Francisco Barandiarán Elizalde	Arandoa, 39 - Ataún
16020	Vespa	2	"	José Antonio Hernández Pudencio	Euskalerría, 12 - San Sebastián
16021	Vespa	2	"	Emilio Gordo Delgado	P.º Colón, 8 Irún
16022	Guzzi	1,3	"	Francisco Alvarez Martínez	B.º Aguinaga - Usúrbil
16023	Guzzi	1,3	"	Fernando Pagola Irazoqui	Alzate, 49 - Vera de Bidasoa
16024	Avello	2,2	"	José Alonso Trincado	Sub. al Cementerio - San Sebastián
16025	Renault	7	Turismo	José Luis Barrero Garrido	S. Esnaola, 17 - San Sebastián
16026	Lambretta	2	Motocicleta	José Antonio Arambarri Alberdi	Plaza 18 Julio, 2 - Eibar
16027	Lambretta	2	"	Juan Azcárate Aguirrezábal	Barrenkale - Vergara
16028	Lambretta	2	"	Nicolás Correa, SRC	B.º Macharia - Eibar
16029	Lambretta	2	"	Luis María Lanciego Elcoro	San Bartolomé, 22 - Villafranca
16030	Lambretta	2	"	Javier Lasuen Gandiaga	M.ª Angela, 17 - Eibar
16031	Vespa	2	"	Alberto Tell Michelena	Villa Sofines - Irún
16032	Vespa	2	"	Marcos Lascuráin Gabilondo	San Lorenzo, 25 - Vergara
16033	Vespa	2	"	Guillermo Vidaurre Egaña	Villa José Mari - Villabona
16034	Guzzi	1,3	"	Manuel Sánchez Vega	Vista Alegre, 1 - Lezo
16035	Voisin	2,6	Descapotable	Bioter, S. A.	Aldamar, 6 - San Sebastián
16036	Voisin	2,6	"	Bioter, S. A.	Aldamar, 6 - San Sebastián
16037	Voisin	2,6	"	Constancia Alocen Mateo	San Ignacio, 32 - Azpeitia
16038	Seat	10	Turismo	Marcelino Garayalde Urcoia	Urbietta, 65 - San Sebastián
16039	Seat	10	"	Ramón Kutz Echave	Camino, 6 - San Sebastián
16040	Bedford	11	Furgoneta	Hijo de J. P. Juaristi	Arragüeta, 9 - Eibar
16041	Borgward	12	Turismo	Juan Inurrieta Ordozgoiti	Zumalacárregui, 25 - San Sebastián
16042	Lambretta	2	Motocicleta	José Ignacio Tellería Unanue	San Bartolomé, 19 - San Sebastián
16043	Iso	2,6	"	José Zubelzu Tapia	Elgóibar
16044	Lambretta	2	"	Tomás Ayerbe Barandiarán	Ataún
16045	Ossai	2	"	Manuel Bengoechea Arbeláiz	Gamón, 8 - Rentería
16046	Vespa	2	"	José Antonio Otegui Alzamendi	Motrico
16047	Vespa	2	"	Julio Munuera Sánchez	Elgóibar
16048	Vespa	2	"	Elvira Ecenarro Arriaga	Elgóibar
16049	Vespa	2	"	Luis Arconada Arconada	B.º Loyola - San Sebastián
16050	Vespa	2	"	Consuelo Fernández Quiroga	Fuenterrabía, 23 - Irún
16051	Vespa	2	"	Francisco Herce Martínez	Gral. Jáuregui, 3 - San Sebastián

Matrícula	MARCA	H. P.	FORMA	PROPIETARIO	DOMICILIO
16052	Guzzi	1,3	"	Juan Arrieta Picasarri	Tolosa
16053	Guzzi	1,3	"	Juan Bta. Urrutia Otegui	Zumea, 10 - Andoáin
16054	Lambretta	2	"	Eugenio Garmendia Adúriz	Usandizaga, 25 - San Sebastián
16055	Vespa	2	"	Teodoro Rochas Quintana	Mayor, 29 - Zarauz
16056	Seat	10	Turismo	Delegación de Industria de Guipuzcoa	Prim, 35 - San Sebastián
16057	M. A. N.	35	Camión	Patricio Echeverría	Legazpia
16058	Opel	11	Turismo	Construcciones Mecánicas Textiles	Vidacruzeta, 37 - Vergara
16059	Vauxhall	16	"	José María Lojendio Irure	Gueteria, 1 - San Sebastián
16060	Lambretta	2	Motocicleta	José María Camacho Jáuregui	Vidacruzeta, 24 - Vergara
16061	Lambretta	2	"	José Luis Iroalagoitia Orbea	Estación, 14 - Eibar
16062	Lambretta	2	"	Demetrio Tellechea Turrillas	Elcano, 8 - San Sebastián
16063	Lambretta	2	"	Rufino Orizarbarrena Olano	B.ª Macharia - Eibar
16064	Lambretta	2	"	Angel Pérez Parral	31 Agosto, 42 - San Sebastián
16065	Ossa	2	"	Basilio Oregui Ariznabarrena	Placencia de las Armas
16066	Ossa	2	"	José Manuel Morales Goicoechea	Sta. Lucía, 18 - Tolosa
16067	Vespa	2	"	José Antonio Aizpurua Elósegui	Villabona
16068	Vespa	2	"	Manuel Martínez Sasot	Iztueta, 7 - San Sebastián
16069	Vespa	2	"	Juan Ignacio Busca Isasi	Soraluce, 9 - Zumárraga
16070	Vespa	2	"	Fernando Vidal Sansinenea	J. J. Prado, 3 - San Sebastián
16071	Vespa	2	"	Isaac Igarzábal Salvador	Viteri, 37 - Rentería
16072	Montesa	2	"	Lázaro Ucín Uría	Azcoitia
16073	Seat	10	Turismo	Licorera Vasca	Pasajes
16074	Seat	10	"	Emilio Díaz Valdes	F. Calbetón, 58 Aduana - San Sebastián
16075	Seat	10	"	Antonio Amunárriz Aseguinolaza	Urbietta, 11 - San Sebastián
16076	Renault	7	"	Ricardo Rodes Millán	P.º Hériz, 2 - San Sebastián
16077	Iso	2,6	Motocicleta	Carlos Ereña Aldanondo	Buen Pastor, 8 - San Sebastián
16078	Lambretta	2	"	Agustín Laspiur Elorza	Generalísimo, 14 - Eibar
16079	Lambretta	2	"	Manuel Retolaza Arrizabalaga	Carmen, 13 - Eibar
16080	Lambretta	2	"	Jesús de la Piedad Múgica	Soraluce, 13 - Zumárraga
16081	Vespa	2	"	Emilio Pradera Arregui	Isasi, 30 - Eibar
16082	Vespa	2	"	Ramón Aramburu Aramburu	Mayor, 38 - Beasáin
16083	Vespa	2	"	Justo Hernanz Cerezo	Campanario, 2 - San Sebastián
16084	Seddon	26	Camión	Joaquín María Barcaiztegui Echeverría	Salvatierra, Alava
16085	Ford	9	Turismo	Miguel Soroa Goitia	B.º Izaskun - Tolosa
16086	Lambretta	2	Motocicleta	Andrés Errasti Muguerza	P. Urquizu, 12 - Eibar
16087	Lambretta	2	"	Javier Sologaitoa Elizburu	M.ª Angela, 12 - Eibar
16088	Lambretta	2	"	Sotero Arabaolaza Zuaznabar	San Martín (mercado) - San Sebastián
16089	Lambretta	2	"	José Manuel Lizarralde Arrúa	San Bartolomé, 10 - San Sebastián
16090	Lambretta	2	"	José Antonio Arizaga Orbe	Paguey, 3 - Eibar
16091	Vespa	2	"	Blanca Iñurrategui Peñagaricano	Sta. Lucía, 1 - Tolosa
16092	Vespa	2	"	Gonzalo López Laredo	Urbietta, 42 - San Sebastián
16093	Vespa	2	"	Miguel Anduaga Igartua	Puerta Sol, 23 - Arechavaleta
16094	Vespa	2	"	Asunción Peris Fortera	P.º Colón, 83 - Irún
16095	Vespa	2	"	Marcelino Echeverría Lasa	Fueros, 1 - Villafranca de Oría
16096	Vespa	2	"	Luis Valle Arroyo	Aguirre Miramón, 4 - San Sebastián
16097	Vespa	2	"	José María Palacio Sáenz	Blas Lezo, 14 - Pasajes
16098	Vespa	2	"	José Ramos Oquileku	P. Colón, 39 - San Sebastián
16099	Vespa	2	"	Emilio Carvajal Pérez	P. Colón, 92 - Irún
16100	Vespa	2	"	José Miguel Taracena Riego	Iparraguirre F - San Sebastián

Matrícula	MARCA	H. P.	FORMA	PROPIETARIO	DOMICILIO
16101	Vespa	2	"	Daniel Anacabe Lazpiur	B.º Ortuibar - Vergara
16102	Vespa	2	"	Ascensio Urrestarazu Arruti	F. Calbetón, 6 - San Sebastián
16103	Guzzi	1,3	"	Donato Iribecampos Oquina	B.º Garagarza - Mondragón
16104	Montesa	2	"	Joaquin Azpiazu Narvaiza	Mayor, 14 - Azeoitia
16105	Montesa	2	"	Venancio Urbietta Zulaica	Bidebarrieta, 3 - Eibar
16106	Renault	7	Turismo	Eustaquio Irueta Zabala	Ataún
16107	Vauxhall	16	"	Manueia Goñi Pettersorgue	P. Guipúzcoa, 16 - San Sebastián
16108	Lambretta	2	Motocicleta	Gregorio Azcoitia Mazurriaga	Generalísimo, 12 - Eibar
16109	Lambretta	2	"	Rafael Santamaría Lecumberri	San Antonio, 22 - Vergara
16110	Lambretta	2	"	Juan Ramon Zurutuza Erausquin	Sanchez Toca, 3 - San Sebastián
16111	Lambretta	2	"	Félix Salvador Solar	Av. Satrústegui, 2 - San Sebastián
16112	Lambretta	2	"	Manuel Fernández Manrique	Bidebarrieta, 7 - Eibar
16113	Lambretta	2	"	Victor Arbulu Arrieta	Mártires de España, 23 - Anzuola
16114	Lambretta	2	"	Ramiro Cibrián Saiz	Prim, 7 - San Sebastián
16115	Lambretta	2	"	Fernando Barrio Bengoechea	B.º Aiza - San Sebastián
16116	Lambretta	2	"	Guaiberto Narvaiza Arregui	Anzuola
16117	Vespa	2	"	Alberto Panizo Larrainzar	Gral. Mola, 35 - San Sebastián
16118	Vespa	2	"	Rafael Campo Casal	Idiáquez, 7 - San Sebastián
16119	Vespa	2	"	José María Andrade Arrillaga	P.º Calón, 86 - Irún
16120	Vespa	2	"	Fernando Juárez Ester	Zumalacárregui, 11 - Pasajes
16121	Avello	2,2	"	Martín Iyerza Urdampilleta	Venta Erñialde - Tolosa
16122	Seat	10	Turismo	Alberto Vidarte Iriondo	Dos de Mayo, 15 - Eibar
16123	Renault	7	"	Cándido Echeverría Artola	Elcano, 12 - Guetaria
16124	Derbi	1,7	Motocicleta	Luis Garmendia Erausquin	B.º Alza - San Sebastián
16125	Lambretta	2	"	José Orue Arteaga	Mecola, 2 - Eibar
16126	Lambretta	2	"	Miguel Uralde Echeveste	Duque de Mandas R. - San Sebastián
16127	Lambretta	2	"	José Undabeitia Bueno	Generalísimo, 4 - Eibar
16128	Lambretta	2	"	José María Montelay Irastorza	Gorosábel, 5 - Tolosa
16129	Ossa	2	"	Martín Osoro Loidi	Elgueta
16130	Ossa	2	"	José Cruz Jáuregui Iturbe	Idiazábal, 30 - Urnieta
16131	Vespa	2	"	Angel de Tomás Aguirre	Santiago, 39 - Irún
16132	Vespa	2	"	Luis María Elcoroiribe Lasa	San Lorenzo, 27 - Vergara
16133	Vespa	2	"	Antonio Carrero Rodríguez	B.º Villas, 41 - Hernani
16134	Vespa	2	"	Julián Oquendo Yarza	Iparraguirre, 20 - Pasajes
16135	Vespa	2	"	María Carmen Camino Marichalar	Narrica, 29 - San Sebastián
16136	Vespa	2	"	Juan Goenaga Ceberio	Zubieta, 11 - San Sebastián
16137	Seat	10	Turismo	Trasportes Aranguren	Av. Navarra, 1 - Vergara
16138	Seat	10	"	S. A. Piacencia de las Armas	Piacencia de las Armas
16139	Renault	7	"	Alicio Vallejo Osés	P. Rivera, 26 - San Sebastián
16140	Renault	7	"	Miguel Valdivieso Arrizurrieta	Pescadería, 12 - San Sebastián
16141	Guzzi	1,7	Motocicleta	Nicolás Goitia Leizaola	Eguzki-choko, 17 - Hernani
16142	Lambretta	2	"	Sergio Trevijano Lera	San Martín, 38 - San Sebastián
16143	Lambretta	2	"	Luis Rico Angoso	Villa Concesa - Irún
16144	Lambretta	2	"	José María Errandonea Chacartegui	Miracruz, 9 - San Sebastián
16145	Montesa	2	"	Andrés Galarza Iribarren	B.º Ibarra - Tolosa
16146	Vespa	2	"	Alejandro Brauer Cil	Padre Cardaraz, 56 - Hernani
16147	Vespa	2	"	Carlos Pardo y Manuel y Arturo Pardo	Ategorrieta - San Sebastián
16148	Vespa	2	"	José Ezcurra Ruiz de Alda	San Lorenzo, 4 - San Sebastián
16149	Vespa	2	"	Joaquín Sarasola Martínez	Plaza Centenario, 6 - San Sebastián

Matrícula	MARCA	H. P.	FORMA	PROPIETARIO	DOMICILIO
16150	Vespa	2	"	Alvaro Pérez Salado	M. ^a Angela, 22 - Eibar
16151	Montesa	2	"	Julián Iriondo Lasagabaster	B. ^o Garagarza - Eibar
16152	Montesa	2	"	Juan Albizu Lete	Cr. ^a Elgueta, 13 - Eibar
16153	Montesa	2	"	Ignacio Zubizarreta Ostolaza	Errecachu, 4 - Eibar
16154	Pegaso	39	Camión	María Jesús Sánchez Labarta	P. Rivera, 30 - San Sebastián
16155	Renault	7	Turismo	Angel Jiménez Pérez	Prim, 37 - San Sebastián
16156	Mimsa	2	Motocicleta	José Carnero Vázquez	Gral. Mola, 25 - Legazpia
16157	Lambretta	2	"	Pédro Anza Zubillaga	San Marcial, 5 - San Sebastián
16158	Lambretta	2	"	Atanasio Reguera Alonso	Av. Navarra, 16 - Pasajes
16159	Ossa	2	"	José Peralto Noriega	Beasáin
16160	Ossa	2	"	Juan Eizmendi Odriozola	Sta. Clara, 6 - Tolosa
16161	Vespa	2	"	Segismundo Monzó Codo	Buen Pastor - San Sebastián
16162	Voisin	2,6	Descapotable	José Mayrón Burán	Mongirón, 8 - Madrid
16163	Voisin	2,6	"	Carlos García Bartolomé	Isasi, 18 - Eibar
16164	Voisin	2,6	"	Pablo Lasuen Zubillaga	C. ^a Gral. de Bilbao - Lasarte
16165	Seat	10	Turismo	Laboratorios Maburu, S. L.	Prim, 51 - San Sebastián
16166	Renault	7	"	Unión Cerrajera, S. A.	Viteri, 14 - Mondragón
16167	Renault	7	"	Francisco Alberdi López	P. ^o Errondo, 2 - San Sebastián
16168	D. K. W.	7	Furgoneta	Francisco Artigas Herrera	Larrañaga, 9 - Irún
16169	Lambretta	2	Motocicleta	Taller Rer	P. ^o Colón, 37 - San Sebastián
16170	Guzzi	1,3	"	Víctor Plasencia Aldazábal	Andoáin
16171	Lambretta	2	"	Julio Arizcurren Baglieto	Aguirre Miramón, 5 - San Sebastián
16172	Ossa	2	"	José Ramón Urdampilleta Furundarena	Nueva, 7 - Andoáin
16173	Vespa	2	"	Miguel Llorens Martínez	San Pedro, 40 - Fuenterrabía
16174	Vespa	2	"	Mercedes Susperregui Oyarzábal	Lucas Berroa - Irún
16175	Vespa	2	"	Rafael Moreno Aramburu	B. ^o Behobia, 78 - Irún
16176	Vespa	2	"	José Luis Vozcaíno	Plaza España, 4 - Irún
16177	Vespa	2	"	Aurora Pérez Rivas	Usandizaga, 6 - San Sebastián
16178	Montesa	2	"	Alvaro Elósegui Pucheu	Fueros, 5 - San Sebastián
16179	Voisin	2,6	Descapotable	Ricardo Peñafiel y Miguel Viguria	Antonio Elósegui, s/n - San Sebastián
16180	Voisin	2,6	"	Julián Elola Larrañaga	Asteasu
16181	Renault	7	Turismo	José Luis Iriarte Letamendía	San Sebastián
16182	Peugeot	2	Motocicleta	Rodolfo Roldán Alonso	Mayor, 32 - Hernani
16183	Guzzi	1,7	"	Leoncio Goena Urquía	Zurbano, 21 - Segura
16184	Lambretta	2	"	Carlos Richard Errasti	Eibar
16185	Lambretta	2	"	Julián Larraza Antía	Villafranca de Oria
16186	Lambretta	2	"	Ignacio Alústiza Insausti	Olaverria
16187	Lambretta	2	"	María Dolores Emperador Sanz	San Sebastián
16188	Iso	2,6	"	Martín Ariceta Jáuregui	Matía, 50 - San Sebastián
16189	Vespa	2	"	Máximo Lizarraga Arrieta	San Marcial, 10 - Irún
16190	Montesa	2	"	Tomás Egunez Izarreta	Abalcisqueta
16191	Albión	20	Camión	Ricardo de Luis Vicente	Logroño
16192	Voisin	2,6	Motocicleta	Juan José Rezola Urteaga	Isasondo
16193	Renault	7	Turismo	Alberto Trevijano Lera	Parque, 1 - San Sebastián
16194	Renault	7	"	José María Iturralde García	Av. Navarra, D - San Sebastián

JUNIO

Matrícula	MARCA	H. P.	FORMA	PROPIETARIO	DOMICILIO
16195	Iso	2,6	Motocicleta	Martín Larrea Larrea	Barrio Marruchipi - San Sebastián
16196	Peugeot	2	"	Felipe Campo López	Emparán, 1 - Azpeitia
16197	Lambretta	2	"	Donato Jauregui Zugasti	Barrio Goronaeta - Arechavaleta
16198	Guzzi	1,3	"	José Roteta Iztueta	Mendaro
16199	Vespa	2	"	Francisco Barrando Alvarez	Gabolás, 11 - Placencia
16200	Vespa	2	"	José Aguinagalde Aizpurua	Barrio Iciar - Deva
16201	Vespa	2	"	Francisco Zabala Gutiérrez	Sanud, 22 - San Sebastián
16202	Vespa	2	"	Isabel Velasco Bayona	Carretera Lezo, 9 - Rentería
16203	Vespa	2	"	Juan González Maiz	Generalísimo, 22 - San Sebastián
16204	Vespa	2	"	Gabriel Vera Zuarrán	Carretera Arizabalo - Oyarzun
16205	Vespa	2	"	José María Salsamendi Iraola	Matía, 58 - San Sebastián
16206	Derbi	2,2	"	José María Echave Maiz	Aldamar, 3 - San Sebastián
16207	Peugeot	2	"	Justo Martínez Olaechea	San Ignacio, 27 - Azpeitia
16208	Lambretta	2	"	José María Urizar Lejardi	Urquizu, 7 - Eibar
16209	Lambretta	2	"	José Antonio Astaburuaga Arizmendiarieta	Isasi, 28 - Eibar
16210	Lambretta	2	"	Joaquín Eguiguren Gabilondo	Arragueta, 14 - Eibar
16211	Lambretta	2	"	Jesús Iturrioz Ibarlucea	General Mola, 3 - Oyarzun
16212	Rieju	1,7	"	Ignacio Setién Setién	Mayor, 57 - Hernani
16213	Lambretta	2	"	Gregorio Garmendia Otegui	2 de Mayo, 29 - Eibar
16214	Vespa	2	"	Lorenzo Amenabarre Esnaola	Legorreta
16215	Vespa	2	"	Domingo Barrio Ramos	Loyola, 15 - San Sebastián
16216	Vespa	2	"	Miguel Echeverría Juanico	Iñigo, 7 - San Sebastián
16217	Guzzi	1,3	"	Isaac Lascuráin Gallaste	Eizaga, 4 - Zumárraga
16218	Renault	7	Turismo	Juan Elícegui Tellería	Legazpi, 3 - Vilafranca de Oria
16219	D. K. W.	7	Furgoneta	Colegio de los Angeles Custodios	Aterrieta, 62 - San Sebastián
16220	Lambretta	2	Motocicleta	Marcos Alberdi Elorza	Angel s/n - Azcoitia
16221	Guzzi	1,7	"	Jacinto Fano Albisu	Mayor, 3 - Zumárraga
16222	Lambretta	2	"	Antonio Valverde Casas	Zubieta, 38 - San Sebastián
16223	Lambretta	2	"	Lucio Urcelay Ganchequi	Vergara
16224	Lambretta	2	"	Néstor Maiztegui Ganchequi	Bidebarrieta, 62 - Eibar
16225	Lambretta	2	"	Jesús Garreiz Gamboa	Carmen s/n - Eibar
16226	Lambretta	2	"	Félix Múgica Maiztegui	Bidebarrieta, 20 - Eibar
16227	Lambretta	2	"	Pedro Gómez San Miguel	Fermín Calbetón, 9 - Eibar
16228	Montesa	2	"	José Ramón Urdangarín San Sebastián	Barrio Martutene - San Sebastián
16229	Vespa	2	"	Juan Linacisoro Laspiur	Barrencale - Vergara
16230	Vespa	2	"	José María Patus Fernández	Manterola, 5 - San Sebastián
16231	Vespa	2	"	Agustín Amantegui Belaunzarán	Plaza de San Juan, 1 - Irún
16232	Vespa	2	"	Luis García Sáinz	Aldamar, 24 - San Sebastián
16233	Vespa	2	"	José Antonio Villacián Lizarríbar	C. Larrañaga, 10 - Irún
16234	Vespa	2	"	Alfredo Ruesgas Sotés	Puerto, 22 - San Sebastián

Matrícula	MARCA	H. P.	FORMA	PROPIETARIO	DOMICILIO
16235	M. G.	11	Turismo	María Ajuria Aranguren	Avenida Navarra, 30 - San Sebastián
16236	Ford	9	"	Vicente Balanzategui Marín	Generalísimo, 12 - San Sebastián
16237	Seat	10	Turismo	Agustín Guillén Guruceaga	Dunas, 3 - San Sebastián
16238	Fiat	4	"	José Luis Calatayud Capitán	Iparraguirre, 4 - San Sebastián
16239	Austin	14	"	Transportes Lasarte	Alfonso VIII, 6 - San Sebastián
16240	Renault	7	"	Fincosit Ibérica	Pasajes
16241	Renault	7	"	Juan Repiso Conde	Avenida Infanta Cristina - San Sebastián
16242	Peugeot	2	Motocicleta	Juan José Aldazábal Olavarría	Rabal, 8 - Placencia
16243	Lambretta	2	"	Julián Echeverría Ayerbe	Dos de Mayo, 1 - Eibar
16244	Lambretta	2	"	Pablo Sampetro Landazábal	Estación, 16 - Eibar
16245	Lambretta	2	"	Olegario Arbide Allende	Echaide, 7 - San Sebastián
16246	Ossa	2	"	Blas Aramendi Beguiristáin	Iparraguirre, 36 - San Sebastián
16247	Vespa	2	"	Enrique Pérez Pérez	Rosario, 21 - Eigoibar
16248	Vespa	2	"	Ernesto Martínez de Lizarduy	Prim, 37 - San Sebastián
16249	Vespa	2	"	Javier María Isasa Iturria	Fermín Calbetón, 6 - San Sebastián
16250	Vespa	2	"	José Bonifacio Diez Gallart	Blas de Lezo, 4 - Pasajes
16251	Vespa	2	"	Juan Gajate Portu	Mártires de Guadalupe, 22 - Irún
16252	Vespa	2	"	Santiago Martínez Velez	Fuenterrabía, 82 - Irún
16253	Vespa	2	"	Félix Ruiz Aquizu	San José, 12 - Cestona
16254	Vespa	2	"	Ricardo Torrecilla Artiz	Barrio Eguía, 16 - San Sebastián
16255	Studebaker	22	Camión	Daniel Barcos Urquiza	Ramón María Lili, 1 - San Sebastián
16256	Morris	14	Furgoneta	Miguel Carrera y Cía.	Isasi s/n - Eibar
16257	Renault	7	Turismo	Anselmo Barandiarán Thalamas	San Francisco, 1 - San Sebastián
16258	Iresa	2,6	Motocicleta	Fernando Gárate Uncetabarrenechea	Plaza Navarra, 24 - Placencia
16259	Lambretta	2	"	Dolores Balardi Guruceaga	Subida Cementerio, 5 - San Sebastián
16260	Vespa	2	"	Santiago Leoz Idigoras	Inchaurrondo, 10 - San Sebastián
16261	Guzzi	1,3	"	Jesús Arregui Izaguirre	Villabona
16262	Leyland	27	Camión	María Carmen Azpiroz Orbegozo	Secundino Esnaola, 18 - San Sebastián
16263	Leyland	27	"	María Carmen Azpiroz Orbegozo	Secundino Esnaola, 18 - San Sebastián
16264	Voisin	2,6	Descapotable	María Teresa Lamana Férez	Cordelería, 11 - Deva
16265	Seat	10	Turismo	Luis Barrón Victoria	Viteri, 14 - Rentería
16266	Renault	7	"	José Ramón Arrate Olaizola	Trinidad, 4 - Zarauz
16267	D. K. W.	7	Furgoneta	Tomás y Juan González Iñurrategui	Papelera San José - Tolosa
16268	Ford	25	Turismo	Manuel Lecumberri Zala	Peña y Goñi, 4 - San Sebastián
16269	Iso	2,6	Motocicleta	Julián Olaizola Olaso	Plaza San Esteban, 6 - Oyarzun
16270	Lambretta	2	"	José Guisasola Albizuri	Isasi, 35 - Eibar
16271	Lambretta	2	"	José Luis Azconobieta Yerobi	Barrio Saricola - Orío
16272	Lambretta	2	"	José Ignacio González del Valle Zuazola	Ramón María Lili, 4 - San Sebastián
13273	Lambretta	2	"	Juan Etura Goñi	Ronda, 4 - San Sebastián
16274	Lambretta	2	"	Domingo Garcin Jiménez	Mayor, 5 - Vergara
16275	Vespa	2	"	Juan Bautista Román Ortega	Mayor, 31 - Beacain
16276	Guzzi	1,3	"	Juan Mújica Jáuregui	Andoain
16277	M. V.	2,2	"	Jesús Chaos Lloret	Amézqueta
16278	Voisin	2,6	Descapotable	José Antonio López Galán	Barrio Ibaeta - San Sebastián
16279	Voisin	2,6	"	Faustino Pagola Jáuregui	San Francisco, 18 - San Sebastián
16280	Voisin	2,6	"	Antonio Larrañaga Alberdi	Auzkibel, 3 - Azcoitia
16281	Voisin	2,6	"	Miguel Ayestarán Irastorza	Plaza San Juan, 1 - Eibar
16282	Morris	14	Furgoneta	Caja de Ahorros Provincial de Guipúzcoa	Garibay, 13 - San Sebastián
16283	Bedford	11	"	Industrias Infer	Bidebarrieta, 13 - Eibar

Matrícula	MARCA	H. P.	FORMA	PROPIETARIO	DOMICILIO
16284	Ford	9	Turismo	Julían Arreche Jáuregui	Barrio Alzate - Lezo
16285	Ford	9	"	Manuel Pombo Nuñez	Paseo Colón, 93 - Irún
16286	Seat	10	"	Javier Eiorza Barriola	Legazpi, 9 - San Sebastián
16287	Seat	10	"	Joaquín Elósegui Amundaráin	Plaza Bilbao, 1 - San Sebastián
16288	Goliath	7	Furgoneta	Rojas Egoibar, S. A.	Elgóibar
16289	Peugeot	2,6	Motocicleta	Manuel Munduate Ayestarán	Villafranca de Oria
16290	Iso	2	"	Jesús Antonio Carrillo Moreno	Motrico
16291	Lambretta	2	"	Bernardo Ecenarro Gorostidi	San Francisco, 18 - Elgóibar
16292	Lambretta	2	"	Francisco Anacabe Guenaga	Arragueta, 9 - Eibar
16293	Lambretta	2	"	Francisco Arregui Ormaechea	Pescadería, 4 - San Sebastián
16294	Lambretta	2	"	Carlos Konyay Elías	Avenida de España, 43 - San Sebastián
16295	Lambretta	2	"	Prudencio Miguruza Laspiur	General Jáuregui, 5 - San Sebastián
16296	Lambretta	2	"	Juan María Aizpuru Aizpuru	Arenal, 2 - Deva
16297	Montesa	2	"	José Juan Iturzaeta Ugartemendía	Hernialde - Tolosa
16298	Vespa	2	"	José Antonio Salas Cortijo	Generalísimo, 2 - Irún
16299	Guzzi	1,3	"	José Gurruchaga Arruabarrena	Lizarza
16300	Ford	25	Camión	Domingo Alegret Guamis	Avenida Marqués Duero, 126 - Barcelona
16301	Morris	14	Furgoneta	Hijos de Valenciaga	Isasi - Eibar
16302	Seat	10	Turismo	Bonifacio Redondo Sacristán	Escuelas, 8 - Irún
16303	Seat	10	"	Juan Manuel Orbea Maliaviabarrena	María Angela, 8 - Eibar
16304	Fiat	9	"	Margarita Mendivil Larumbe	Zubieta, 52 - San Sebastián
16305	Peugeot	10	"	Marcelo Colín Rousselet	San Marcial, 4 - San Sebastián
16306	Iso	2,6	Motocicleta	José Luis San Emeterio San Ginés	Vergara
16307	Lambretta	2	"	Tomás Carral Amorrortu	Villa Rufina - Eibar
16308	Lambretta	2	"	Fernando Marcano Gallastegui	Isasi, 17 - Eibar
16309	Lambretta	2	"	Pablo Oñatibia Aurela	Iparraguirre, 20 - Villarreal
16310	Vespa	2	"	Guillermo Gárate Aguirre	Avenida Navarra, 19 - Beasain
16311	Montesa	2	"	Miguel Echániz Ulacia	Mayor, 124 - Azcoitia
16312	M. V.	2,2	"	Vicente Yarza Orbegozo	Camino Echeverri - Hernani
16313	Voisin	2,6	Descapotable	Vicente Antón García	Secundino Esnaola, 18 - San Sebastián
16314	Seat	10	Turismo	Luis Echeverría Urrutia	Viteri, 28 - Rentería
16315	Seat	10	"	José Leon Careche Salaguren	Urbietta, 20 - San Sebastián
16316	Seat	10	"	Fernando Cabra Arín	Hermanos Iturrino, 24 - San Sebastián
16317	D. K. W.	7	Furgoneta	Papelera Guipuzcoana	Barrio Zicuñaga - Hernani
16318	D. K. W.	10	Turismo	Madinabeitia, Gorospe y Cía.	Plaza Lasala, 1 - San Sebastián
16319	Guzzi	1,7	Motocicleta	Josefina Murillo Lasheras	Matía, 33 - San Sebastián
16320	Lambretta	2	"	José Ramón Yarza García	Casa Aldeche - Tolosa
16321	Vespa	2	"	Pedro María Goitia Soroa	Juan Bilbao, 12 - San Sebastián
16322	Guzzi	1,3	"	Antonio Zapiráin Blanco	Alto Amara, 1 - San Sebastián
16323	V. M.	2,2	"	Blas Capa González	San Roque, 16 - San Sebastián
16324	Seat	10	Turismo	Papelera del Aralar	Amézqueta
16325	Seat	10	"	Dionisio Ruiz de Arcaute	Larramendi, 15 - Tolosa
16326	Seat	10	"	Daniel García Heredero	Idiáquez, 12 - San Sebastián
16327	Seat	10	"	Escolástica Galardi Arzac	Alto Miracruz - Pasajes
16328	Renault	7	"	Jesús María Olarreaga Zabaleta	A. Elósegui, 44 - Tolosa
16329	Renault	7	"	Miguel Genua Sansinenea	Idiáquez, 10 - San Sebastián
16330	D. K. W.	7	Furgoneta	Estarta y Ecenarro, S. A.	Elgóibar
16331	Austin	9	"	Yeregui Villanueva y Cía.	Rentería
16332	Fiat	9	Turismo	Eduardo Chillida Juantegui	Villa Vista Alegre - Hernani

16333	Ossa	2	Motocicleta	Nicolás Urteaga Landa	Barrio Iciar - Deva
16334	Lambretta	2	"	Javier Churruca Churruca	Zuloaga, 5 - Eibar
16335	Lambretta	2	"	Francisco Inza Andueza	Matía, 5 - San Sebastián
16336	Lambretta	2	"	Javier Villar Echaide	Fuenterrabía, 4 - San Sebastián
16337	Lambretta	2	"	Amado Santamaria Abadía	Martina Maíz, 4 - Beasain
16338	Iso	2,6	"	Fidel Zubizarreta Iraeta	Casa Zubiaurre - Azcoitia
16339	Iso	2,6	"	Ignacio Marculeta Loinaz	Caja Ahorros. Barrio Zapatari - S. Sebastián
16340	Ossa	2	"	José María Landa Echezarreta	Alegría de Ichaso
16341	Guzzi	1,3	"	Juan Bautista Irastorza	Mayor, 10 - Lazcano
16342	Montesa	2	"	Jesús Sasieta Plazaola	Villarreal de Urrechua
16343	Montesa	2	"	José María Aranguren Bastida	Loyola - Azpeitia
16344	Voisin	2,6	Descapotable	Juan Francisco Romero Beduar	Oguendo, 7 - San Sebastián
16345	Fiat	12	Turismo	José López Fernández	Avenida España, 3 - San Sebastián
16346	Seat	10	"	Ramón Llanos Goiburu	Garibay, 13 - San Sebastián
16347	Seat	10	"	Fernando Martínez Murguía	Guetaria, 7 - San Sebastián
16348	Mercedes	12	"	Emilio Larrañaga Ocariz	Lersundi, 2 - Deva
16349	Lambretta	2	Motocicleta	Ignacio de Cárdenas Díez de Espada	Avenida de Francia, 5 - San Sebastián
16350	Lambretta	2	"	Miguel Antonio Iriarte Pereda	Víctor Pradera, 61 - San Sebastián
16351	Vespa	2	"	Luis Emparan Arreche	M. Guadalupe, 21 - Irún
16352	M. V.	2	"	Andrés Aramburu Lizaso	Plaza Fueros, 7 - Zarauz
16353	M. V.	2	"	Félix Daza Echeverría	P. Rivera, 2 - Zarauz
16354	Lambretta	2	"	Felipe Arburu Larrañaga	Eizaga, 7 - Zumárraga
16355	Peugeot	2	"	Fernando Vizcaíno Gacituaga	Ejército Español, 10 - Irún
16356	Lambretta	2	"	Ramón Suárez Zuloaga	Plaza 13 de Septiembre, 1, 3.º - S. Sebastián
16357	Fiat	9	Turismo	Pablo Beñarán Huarte	Churruca, 9 - San Sebastián
16358	Renault	7	"	Juan Antonio López Lancharés	Pedro Egaña, 10 - San Sebastián
16359	D. K. W.	7	Furgoneta	Hijos de Nicolás Ormazábal	Villarreal de Urrechua
16360	Lambretta	2	Motocicleta	Angel Amenábar Ibarbia	Barrio Urrestilla - Azpeitia
16361	Vespa	2	"	Javier García Basoco	Iturrioz, 11 - Beasain
16362	Vespa	2	"	Gabriel María Echegoven Dibildos	Paseo Colón, 70 - Irún
16363	Vespa	2	"	Ramón Ubillos Sorozábal	Camino Ozinea - Aduna
16364	Vespa	2	"	Joacuin Aróstegui Iturzaeta	Barrio Iciar - Deva
16365	Vespa	2	"	José María Oñazola Elizondo	M. Echeverría, 16 - Rentería
16366	Citroen	19	Turismo	Angeles Aizpiri Reygadas	Avenida de España, 10 - San Sebastián

JULIO

Matrícula	MARCA	H. P.	FORMA	PROPIETARIO	DOMICILIO
16367	Terrot	1,6	Motocicleta	Francisco Rascón Palacios	Alto Aldaconea - San Sebastián
16368	Ford	9	Turismo	Francisco Vidarte Garín	Elcano, 10 - San Sebastián
16369	Ford	9	"	Almacenes Industriales Mayor	Fuenterrabía, 14 - San Sebastián
16370	Ford	9	"	Alvaro Moreno Elósegui	Gueteria, 14 - San Sebastián
16371	Lambretta	2	Motocicleta	Jesús Calvo García	Dos de Mayo, 5 - Eibar
16372	Lambretta	2	"	José Ramón Cenicacelaya Alegría	Arragueta, 15 - Eibar
16373	Lambretta	2	"	Felipe Gasteáin Echeverría	Arragueta, 14 - Eibar
16374	Lambretta	2	"	Antonio Perea Lizunga	Dos de Mayo, 16 - Eibar
16375	Ossa	2	"	Miguel Iriarte Estanga	Nueva, 11 - Villabona
16376	Ossa	2	"	Manuel Bandrés Alza	San Marcial, 1, 2.º - Irún
16377	Vespa	2	"	Agustín Caballero Maya	General Mola, 11 - San Sebastián
16378	Vespa	2	"	Gonzalo Vergara Altuna	Avenida de España, 21 - San Sebastián
16379	Montesa	2	"	Félix Ochoa Jiménez	Viteri, 36 - Rentería
16380	Seat	10	Turismo	Vicente Bergareche Ruiz	Paseo Colón, 95 - Irún
16381	Renault	7	"	Ignacio Iztueta Irazustabarrena	Primo Rivera, 20 - San Sebastián
16382	Renault	7	"	José Antonio Zabala Echeveste	Marqués de los Vélez, 2 - Fuenterrabía
16383	Renault	7	"	Ramón Ayllón García	Iparraguirre, 13 - San Sebastián
16384	Lambretta	2	Motocicleta	Lorenzo Ortega Pérez	Paseo Arrate, 5 - Eibar
16385	Lambretta	2	"	Félix Fuldáin Zabala	Estación, 9 - Eibar
16386	Iso	2,6	"	Luis Lascuráin Ugalde	Banco de San Sebastián - Vergara
16387	Vespa	2	"	Vicente Casla López	Churruca, 4 - San Sebastián
16388	M. V.	2,2	"	José Luis Ajubita Unzueta	San Francisco, 47 - Elgóibar
16389	Lube	2,2	"	Pedro Chinchurreta Elorza	Alzaá, 24 - Oñate
16390	Seat	10	Turismo	Ocamica Hermanos, S. R. C.	O'Donell, 4 - Eibar
16391	Seat	10	"	Ernesto Bianchi Caffort	Legazpi, 10 - San Sebastián
16392	Lambretta	2	Motocicleta	Luis Angel Solano Janes	Prim, 13 - San Sebastián
16393	Lambretta	2	"	Juan Egurbide Basurco	Lersundi, 33 - Deva
16394	Lambretta	2	"	José Antonio Itarte Zaragüeta	13 Septiembre, 1 - San Sebastián
16395	Vespa	2	"	Nicolás Oteiza Moya	Avenida Ortíz Sampelayo, 8 - Azpeitia
16396	Vespa	2	"	José Luis Aranzábal Torres	Urbieta, 11 - San Sebastián
16397	Vespa	2	"	María Rosario Lubeigt Lopetegui	Villa Charito-enea. Juanistegui-S. Sebastián
16398	Vespa	2	"	Balbino Delgado de la Maza	Avenida de España, 43 - San Sebastián
16399	Vespa	2	"	Manuel Cristóbal Sánchez	Euskalerría, 9 - San Sebastián
16400	Vespa	2	"	Antonio Oyarzábal González	Costa Melchor Enea - Fuenterrabía
16401	Vespa	2	"	Domitilo Cortés Plaza	Avenida de España, 21 - San Sebastián
16402	Guzzi	1,3	"	Francisco Armendáriz Otalora	B.º Martutene. Ainguerugoicoa-S. Sebastián
16403	Guzzi	1,3	"	José Aldabalde Sarriegui	Peña y Goñi, 15 - San Sebastián
16404	Montesa	2	"	Francisco Garmendia Sarasola	Casa Zamaindi - Legorreta
16405	Lube	2	"	Martín Olloquiegui	Barrio Astigarraga. Casa Mina-S. Sebastián
16406	M. V.	2,2	"	Antonio Gómez Abad	Emparán, 37 - Azpeitia
16407	Seat	10	Turismo	Baquesil, S. L.	Generalísimo Franco, 20 - San Sebastián

Matrícula	MARCA	H. P.	FORMA	PROPIETARIO	DOMICILIO
16408	Seat	10	"	Ramón Orcolaga Mendiluce	Mayor, 6 - San Sebastián
16409	Seat	10	"	Luis María Masoliver Martínez	Prim, 35 - San Sebastián
16410	Guzzi	1,7	Motocicleta	José Sobrino Lecuona	Urdaneta, 4 - San Sebastián
16411	Lambretta	2	"	José Manuel Pérez de Lezarrago Urrutia	San Francisco, 16 - San Sebastián
16412	Lambretta	2	"	Fermin Arenaza Altuna	Barrio Aozaraza - Arechavaleta
16413	Vespa	2	"	Hóracio Menedero Ferreres	Amara, 6 - San Sebastián
16414	Vespa	2	"	Javier Noain Picavea	Paseo Colón, 71 - Irún
16415	Vespa	2	"	Angel Nieto Lázaro	Ho pitai Militar - San Sebastián
16416	Vespa	2	"	José Miguel Juanicorena Izaguirre	Padre Cardaveraz, 15 - Hernani
16417	Montesa	2	"	Juan María Benegas Sánchez	Eicano, 3 - San Sebastián
16418	Seat	10	Turismo	María Pureza Aguirre Isasi	Zubieta, 8 - San Sebastián
16419	Lambretta	2	Motocicleta	Antonio Herrero Repiso	Alto Amara. Arbaitz-alde - San Sebastián
16420	Guzzi	1,7	"	Buenechea y Hernando	Narrica, 12 - San Sebastián
16421	Iso	2,6	"	Antonio Tegedor Ciriza	Plaza Española, 14 - Irún
16422	Vespa	2	"	Javier Busto Alzorriz	Mayor, 16 - Fuenterrabía
16423	Vespa	2	"	Dionisio Chantre Aguirre	Barrio Lapice. Casa Chatre - Irún
16424	Vespa	2	"	José Sánchez-Vilchez Requena	Mayor, 13 - San Sebastián
16425	Guzzi	1,3	"	José Urdangarín Aguirre	Camino Olazaga - Ataún
16426	Voisin	2,6	Descapotable	Luis Lizariturri Martínez	Prim, 9 - San Sebastián
16427	Voisin	2,6	"	Juan Martínez Bellido	Mayor, 21 - Villabona
16428	Renault	7	Turismo	Antonio Navarro Hospital	Andía, 2 - San Sebastián
16429	Renault	7	"	Juan Bautista Olaizola Aldabalde	Avenida Generalísimo Franco, 10 - Zarauz
16430	Iresa	2,6	Motocicleta	Antonio Eguiburu Amondarain	Iparraquirre, 9 - Villarreal de Urrechua
16431	Iso	2,6	"	Fermin Aldanondo Suquia	Fermin Calbetón, 4 - San Sebastián
16432	Derbi	2,2	"	Angel Campaña Corona	Muralla Uría, 3 - Fuenterrabía
16433	Lambretta	2	"	Emilio Matarredona Velasco	San Francisco, 15 - San Sebastián
16434	Lambretta	2	"	Bernardino Elizburu Ugarte	Empara, 5 - Azpeitia
16435	Lambretta	2	"	Joaquín Astorquia Ibarlucea	Camino Olaberasa - Mendaro
16436	Lambretta	2	"	Angel Bravo García	Zumalacárregui, 11 - Pasajes
16437	Lambretta	2	"	José Grases Richmann	Villa Bion-Borda, Alto Miracruz. Alza. S. S.
16438	Ossa	2	"	José Martín Echeverría Tellería	Camino Eciolaza - Idiazábal
16439	Vespa	2	"	Luis Basurco Collado	Plaza Centenario, 4, 5.º - San Sebastián
16440	Vespa	2	"	Carmelo Mendivil Maiztegui	C.º Ipiñarriaga. B.º Altos Hornos - Vergara
16441	Vespa	2	"	María Esther Fernández González	Hermanos Iturrino, 7, 5.º - San Sebastián
16442	Vespa	2	"	Ramón Díez Martín	Barrio Estación. Cestona - Arrona
16443	Vespa	2	"	Santiago Goicoechea Elizalde	San Marcial, 3. Barrio Alza. - San Sebastián
16444	Vespa	2	"	Pío Zaragüeta Elgorriaga	Paseo Colón, 2 - Irún
16445	M. V.	2,2	"	Javier Uriarte Acilona	General Frimo Rivera, 12 - San Sebastián
16446	Lube	1,7	"	Alejandro Domingo Santamaría	Albistur - Tolosa
16447	Voisin	2,6	Descapotable	Pedro Lancho Fernández	Prim, 41 - San Sebastián
16448	Fiat	12	Turismo	Vicente Marín Garrido	Parque Amara, 1 - San Sebastián
16449	Peugeot	10	Furgoneta	Camille Carrieta Hiribarren	Villa Juanita. Martutene - San Sebastián
16450	Citroen	12	Turismo	Antonio Erdocia Mendizábal	Plaza Easo, 6 - San Sebastián
16451	Citroen	12	"	Severiano Aldea Echave	Urdaneta, 14 - San Sebastián
16452	Citroen	12	"	Francisco Arratibel Ayerbe	Alto Amara, Casa Cristina Enea - Sn. Sn.
16453	Citroen	12	"	Josefa Zurutuza Auzmendi	Idiáquez, 15 - San Sebastián
16454	Citroen	12	"	Fermin Aristizábal Salinas	B.º Loyola. Villa Mendi-Alde - San Sebastián
16455	Citroen	12	"	Pedro Aróstegui Saralegui	Villa Rafael-Enea. B.º Marruchipi - Sn. Sn.
16456	Citroen	12	"	Domingo Beramendi Berjera	Legazpi, 7 - San Sebastián

Matrícula	MARCA	H. P.	FORMA	PROPIETARIO	DOMICILIO
16457	Citroen	12	"	Juan Arzallus Arregui	Narrica, 29 - San Sebastián
16458	Lambretta	2	Motocicleta	José González	Bidebarrieta, 3 - San Sebastián
16459	Lambretta	2	"	José Antonio Arriola Azcárate	San Antonio s/n - Vergara
16460	Lambretta	2	"	Agustín Iturbe Jausoro	Cardenal Durana, 16 - Arechavaleta
16461	Lambretta	2	"	José María Garín Bengoechea	Paseo Colón, 83 - Irún
16462	Lambretta	2	"	Eloy Gonzalo Palomo de la Vallina	Usandizaga, 23 - San Sebastián
16463	Lambretta	2	"	Federico Barreda González	Fuenterrabia, 1-3.º - San Sebastián
16464	Lambretta	2	"	Juan Ugarte Nerecán	V.ª Nerecán - San Sebastián
16465	Lambretta	2	"	María Carmen Boada Urtizberea	Av. Generalísimo, 18 - Irún
16466	Lambretta	2	"	Ignacio García Rementería	Ignacio Zuloaga, 2 - Irún
16467	Vespa	2	"	Francisco Les García	Paseo Colón, 100 - Irún
16468	Vespa	2	"	Francisco Medinabeitia Fernández	Resusta, 21 - Mondragón
16469	Vespa	2	"	Carlos Poignon Martín	Paseo Colón, 74 - Irún
16470	Seat	10	Turismo	Enrique Albisua Elcoro-Berecibar	Garibay, 21 - San Sebastián
16471	Citroen	12	"	Francisco Echeverría Pascual	Tercio Oriamendi, 14 - San Sebastián
16472	Lambretta	2	Motocicleta	Juan Mancebo Vázquez	Ferrerías, 23 - Mondragón
16473	Lambretta	2	"	Casimiro Odriozola Elcoroberecibar	B.º Zubiate - Vergara
16474	Lambretta	2	"	Francisco Rodríguez Fonseca	Peña y Goñi, 13 - San Sebastián
16475	Vespa	2	"	Miguel Sans Iraola	Víctor Pradera, 51 - San Sebastián
16476	Vespa	2	"	Emilio Puente Alonso	Plaza Lasala, 1 - San Sebastián
16477	Montesa	2	"	Juan Dorronsoro Ayerbe	C.º Sariarte - Ataún
16478	Montesa	2	"	Enrique Tellería Arratibel	Elizalde-Enea - Ataún
16479	Vespa	2	"	Pedro Sasieta Bolinaga	Barrencale, 16 - Vergara
16480	Lube	1,7	"	Juan Umerez Eceolaza	Lecesarre, 6 - Oñate
16481	Simca	9	Turismo	Jacques Thomas, Vice Cónsul de Francia	Zumaiacárregui, 3 - San Sebastián
16482	Lambretta	2	Motocicleta	Jesús Echeverría Garay	Durana, 7 - Arechavaleta
16483	Lambretta	2	"	Jesús Garayo Viloria	Isasi, 11 - Eibar
16484	Lambretta	2	"	Pedro Juan de Noriega Morales	Gral. Pardiñas, 74 - Madrid
16485	Leyland	27	Camión	León Ugalde Izaguirre	Lardizabal, 6 - Segura
16486	Seat	10	Turismo	Antonio Idigoras Mazurriaga	Calbetón, 24 - Eibar
16487	Guzzi	1,7	Motocicleta	Vicente Espinosa Espinosa	Cuesta San José, 2 - Zumaya
16488	Lambretta	2	"	Juan Gallego Martínez	Mayor, 40 - Irún
16489	Lambretta	2	"	Emilio Parrilla Sarrión	Hotel Lasa - Vergara
16490	Iso	2,6	"	Jaime Egaña Gómez	Marqués Argüeso, 6 - Villafranca de Oria
16491	Vespa	2	"	Rosario Irastorza Izuzquiza	Pl. Buen Pastor, 17 - San Sebastián
16492	Montesa	2	"	Román Galarraga Salegui	San Roque, 4 - Deva
16493	Seat	10	Turismo	José León Olascoaga Iraeta	Morronguilleta, 8 - Rentería
16494	Seat	10	"	Ramón Bianchi Apalategui	13 Sepbre. - Pasajes
16495	Citroen	3,7	"	María Mercedes Bergareche Taberna	V.ª Nekane, Av. Francia - Irún
16496	Citroen	12	"	José María Carretero Parada	Matía, 15 - San Sebastián
16497	Lambretta	2	Motocicleta	Agustín de Miguel Peregrina	Nueva, 15 - San Sebastián
16498	Lambretta	2	"	Alberto Población Knappe	V.ª Ibar-Izar - Fuenterrabia
16499	Lambretta	2	"	Manuel Monedero Antolín	Av. Satrustegui, 2 - San Sebastián
16500	Ossa	2	"	León Urrestarazu Lascurain	Lechería Fraisoro - Cizurquil
16501	Vespa	2	"	Luis Rezola García	Ramón María Lili, 2 - San Sebastián
16502	Vespa	2	"	José Luis Ibarrola Lerrondo	Buenavista, 14 - Pasajes
16503	Vespa	2	"	Abdón César Zúñiga Pinedo	Larrechipi, 12 - Irún
16504	Vespa	2	"	Santiago Chivite Sánchez	Duque de Mandas, P - San Sebastián
16505	Vespa	2	"	Nicanor Echenique Echenique	P.º Errondo, 1 - San Sebastián
16506	Guzzi	1,3	"	José María Collado Zúñiga	Mayor,, 50 - Hernani
16507	Renault	7	Turismo	José de Ajuria Tauste	Mayor, 3 - Zumaya

AGOSTO

Matrícula	MARCA	H. P.	FORMA	PROPIETARIO	DOMICILIO
16508	Peugeot	2	Motocicleta	Benito Zubizarreta Zubizarreta	Caserío Epelde - Azcoitia
16509	Lambretta	2	"	Emeterio Zabaleta Murguizu	General Jáuregui, 12 - San Sebastián
16510	Lambretta	2	"	María Luisa Aldezabal Olazaguirre	Casa Argain - Fuenterrabía
16511	Ossa	2	"	Pablo José Aristimuño Eloza	San Pedro, 2 - Pasajes
16512	Seat	10	Turismo	Sabino Vergara Urrestarazu	Camino Otazabal - Idiazabal
16513	Renault	7	"	Felipe Anitua Guisasola	Estación, 16 - Eibar
16514	Renault	7	"	Isidoro Peña Basurto	Parque Amara, A - San Sebastián
16515	D. K. W.	7	Furgoneta	Raínón Iruretagoyena, S. A.	Urdaneta, 4 - San Sebastián
16516	Austin	26	Camión	Estarta y Ecenarro, S. A.	Elgóibar
16517	Fiat	12	Turismo	María Carmen Calzada Rodríguez	Hernani, 4 - San Sebastián
16518	Seat	10	"	Pedro Busca Otegui	Tomás Gros, 5 - San Sebastián
16519	Seat	10	"	José Larraya Andueza	Avenida de España, 20 - San Sebastián
16520	Seat	10	"	Josefa Osinalde Echezarreta	Edificio Massé - San Sebastián
16521	Seat	10	"	José Areitio Ariznabarreta	San Bartolomé, 16 - Elgóibar
16522	Fiat	9	"	Luis Mayor Castro	J. J. Prado, 9 - San Sebastián
16523	Guzzi	1,7	Motocicleta	José Lopetegui Otegui	Plaza Mayor, 2 - Azpeitia
16524	Lambretta	2	"	Julián Martínez Ruiz	Paseo Duque Mandas, P - San Sebastián
16525	M. V.	2	"	Constancio Vaquero González	Subida Cementerio - San Sebastián
16526	Rondine	2	"	Manuel Nicolás Aizpurua	Villa Urruticho. Miraconcha - San Sebastián
16527	Vespa	2	"	Jesús María Sainz Alcázar	Ramón y Cajal, 1 - San Sebastián
16528	Vespa	2	"	Paulino Pérez Marco	Paseo Errondo, 2 - San Sebastián
16529	Vespa	2	"	Enrique Izaguirre Berroa	Paseo Colón, 92 - Irún
16530	Vespa	2	"	Ramón Olano Múgica	Iñigo, 9 - San Sebastián
16531	Vespa	2	"	Angel Elizalde Elizalde	Camino Acular. Alza - San Sebastián
16532	Vespa	2	"	Fernando Sáenz de Urturi	Euskalerría, 3 - San Sebastián
16533	M. V.	2,2	"	Juan Fernández Nalda	Marruchipi. Villa Maritere - San Sebastián
16534	Lambretta	2	"	Iberduero, S. A.	Gueteria, 13 - San Sebastián
16535	Lambretta	2	"	Emilio Espejo Navarro	Birmingham, 1 - San Sebastián
16536	Lambretta	2	"	Juan Insausti Uranga	San Jerónimo, 20 - San Sebastián
16537	Vespa	2	"	Emilio Visiers Martínez	Barrio Anaca. Villa María Teresa - Irún
16538	Renault	7	Turismo	María Begoña Bengoechea Sanz	Fueros, 18 - Rentería
16539	Renault	7	"	Manuel Martínez Ponte	Generalísimo, 16 - Irún
16540	Sanglas	2,7	Motocicleta	Ramón Hernández Gurruchaga	Avenida España, 23 - San Sebastián
16541	Lambretta	2	"	Antonio Perurena Inchauspe	Triunfo, 2 - San Sebastián
16542	Lambretta	2	"	Sagastume y Bienzobas	J. M. Soroa, 5 - San Sebastián
16543	Seat	10	Turismo	Ignacio García Díaz	Paseo Colón, 37 - San Sebastián
16544	Lambretta	2	Motocicleta	Ignacio Prieto Bergareche	Carlos Larrañaga, 7 - Eibar
16545	M. V.	2,2	"	José Luis Asín Gastón	Tercio Oriamendi, 7 - San Sebastián
16546	Voisin	2,6	Descapotable	Rosario Menta de Quevedo	Falda Ulía. Villa Lorebide - San Sebastián
16547	Renault	7	Turismo	Felicidad Martínez López	Paseo Errondo, 4 - San Sebastián

Matrícula	MARCA	H. P.	FORMA	PROPIETARIO	DOMICILIO
16548	Lambretta	2	Motocicleta	Javier Bilbao Arrizabalaga	Barrio Eizaga - Eibar
16549	Lambretta	2	"	David Arana Elcoro	Carlos Larrañaga, 8 - Eibar
16550	Fiat	7	Turismo	José Luis Yarza Uranga	Usandizaga, 17 - San Sebastián
16551	Lambretta	2	Motocicleta	Miguel Barandiarán Aguirre	Elósegui, 76 - Lazcano
16552	Lambretta	2	"	Cándido Churruca	Isasi - Eibar
16553	Lambretta	2	"	María Pilar Zaragüeta	Prim, 9 - San Sebastián
16554	Lambretta	2	"	Carlos Bergareche Taberna	Avenida Francia, 4 - Irún
16555	Ossa	2	"	José Garmendia Inchausti	Barrio San Esteban - Tolosa
16556	Ossa	2	"	José Antonio Olaechea Saizar	Mayor, 5 - Berástegui
16557	Vespa	2	"	Guillermo Caruncho González	Barrio Echezarreta - Legorreta
16558	Montesa	2	"	José Arsuaga Aramburu	Piedad, 17 - Zumárraga
16559	Pegaso	39	Camión	T. R. E. S. A.	Tomás Gros, 3 - San Sebastián
16560	Opei	17	Turismo	Ricardo Santos Suárez	Avenida de Francia, 4 - San Sebastián
16561	Voisin	2,6	Descapotable	Francisco Bollo Nieto	Zabaleta, 34 - San Sebastián
16562	Fiat	7	Turismo	Mario Balanzategui Marín	Urbietta, 4 - San Sebastián
16563	Fiat	12	"	José María San Gil Urdangarín	Vergara, 2 - San Sebastián
16564	Seat	10	"	Antonio Abellán Megías	Villa Belén. Martutene - San Sebastián
16565	Fiat	9	"	Emiliano Eizaguirre Ordoqui	Paseo Colón, 2 - San Sebastián
16566	Peugeot	10	"	Juan Miguel Ozalla Tellechea	Hernani, 19 - San Sebastián
16567	Iresa	2,6	Motocicleta	Tomás Arana Espeleta	Frontón Viejo, 1 - Eibar
16568	Peugeot	2	"	Dionisio Biain Arriarán	Paseo Arrate, 5 - Eibar
16569	Iso	2,6	"	Fernando Tadeo Fernández	Plaza Lasala, 5 - San Sebastián
16570	Vespa	2	"	Andrés Hertzog Greier	Plaza Guipúzcoa, 4 - San Sebastián
16571	Vespa	2	"	Jaime Bellido Armendáriz	San Bartolomé, 32 - San Sebastián
16572	Vespa	2	"	Julio Barrenechea Urteaga	Avenida General Mola, 45 - San Sebastián
16573	Lube	1,7	"	Bienvenido Calvano Carrasco	Emparán, 27 - Azpeitia
16574	Voisin	2,6	Descapotable	Emilio Pagnon Nuere	Ensanche - Deva
16575	Fiat	6	Turismo	Manuel Lecumberri Zala	San Juan, 6 - Lezo
16576	Seat	10	"	Amalia Machimbarrena Aguirrebengoa	Villa Magnolia. Ategorrieta - San Sebastián
16577	Guzzi	1,7	Motocicleta	Miguel Arrastoa Melcorra	Caserío Olaeche - Cizúrquil
16578	Lambretta	2	"	Sebastián Azurmendi Aguirreche	Aito Aldaconea. Villa Urruticho - Sn. Sn.
16579	Lambretta	2	"	Toribio Maiztegui Eguía	Aldatxe, 5 - Eibar
16580	Lambretta	2	"	Anastasio Arrinda Albizu	Lersundi, 28 - Deva
16581	Lambretta	2	"	Angel Crespo Alonso	Astigar, 10 - Irún
16582	Guzzi	1,3	"	Teodoro Michelena Tolosa	Barrio Semesega - Fuenterrabía
16583	Renault	7	Turismo	Manuel Aramburu Oyarzun	Paseo Errondo, 2 - San Sebastián
16584	Iresa	2,6	Motocicleta	José Joaquín Arrizabalaga Alberdi	Barrio Iciar - Deva
16585	Lambretta	2	"	Claudio Areitioaurtena Echeverría	Isasi, 26 - Eibar
16586	Lambretta	2	"	Aniano Moreno Hernández	Padre Larroca, 8 - San Sebastián
16587	Vespa	2	"	Mariano Barrón Martínez	Viteri, 44 - Rentería
16588	Montesa	2	"	Víctor Múgica Uranga	San Agustín, 6 - Eibar
16589	Montesa	2	"	José Celestino Salegui Arriola	Motrico
16590	Montesa	2	"	Francisco Ayerbe Ayerbe	Landaretoqui - Hernani
16591	Seat	10	Turismo	Hijos de Juan Garay, S. en C.	Oñate
16592	Peugeot	9	Turismo	Féix Muñoz Gómez	Puerto, 3 - San Sebastián
16593	Guzzi	1,7	Motocicleta	Saturnino Gastelurrutia Zamacona	Ibarrecruz, 10 - Eibar
16594	Iruña	2	"	Martín Fernández Pascual	Aguirre Miramón, 7 - San Sebastián
16595	Guzzi	1,7	"	Angel Michelena Imaz	J. M. Soroa, 5 - San Sebastián
16596	Lambretta	2	"	Javier Oregui Pérez	Mártires Arrate, 11 - Placencia

Matrícula	MARCA	H. P.	FORMA	PROPIETARIO	DOMICILIO
16597	Lambretta	2	"	Féix Fedrosa Izarra	Fermín Calbetón, 3 - Eibar
16598	Lambretta	2	"	Eulogio Zuazo Echeverría	Dos de mayo, 4 - Eibar
16599	Lambretta	2	"	Gonzalo Sánchez Garcés	Zabaleta, 59 - San Sebastián
16600	Lambretta	2	"	Vicente Cancio Aldad	Dos de Mayo, 8 - Eibar
16601	Guzzi	1,3	"	José Martiarena Oyarzábal	Casa Illarreta - Hernani
16602	Ossa	2	"	Miguel Celaya Bereciartúa	Camino Apatxe - Anoeta
16603	Ossa	2	"	Francisco Caminos Ecenarro	Antonio Elósegui, 35 - Tolosa
16604	Vespa	2	"	Rafael Domecq Pascual	San Francisco, 20 - San Sebastián
16605	Vespa	2	"	Ignacio Lasa Iraeta	Bar Toki-Alay - Icazteguieta
16606	Seat	10	Turismo	Juan Bautista Olaizola Aldabalde	Generosísimo Franco, 16 - Zarauz
16607	Fiat	9	"	José María Pagoaga Busto	San Agustín, 10 - Motrico
16608	Renault	7	"	Andrés Saldaña Illera	Birmingham, 6 - San Sebastián
16609	Lambretta	2	Motocicleta	Francisco Sarasúa Echániz	Paseo Fueros - Azpeitia
16610	Lambretta	2	"	Jesús Ugarteburu Eizaguirre	Fermín Calbetón, 8 - Eibar
16611	Iso	2,6	"	José Luis Legorburu Amunárriz	San Francisco, 1 San Sebastián
16612	Ossa	2	"	Juan Sánchez Martí	San Bartolomé, 31 - San Sebastián
16613	Vespa	2	"	Pedro Ignacio Otaegui Echeverría	General Mola, 19 - Zumárraga
16614	Magirus	36	Camión	Gabriel Garmendia Irigoyen	Elizondo
16615	Austin	14	Turismo	María Goenaga Zubillaga	Urbieta, 5 - San Sebastián
16616	Renault	7	"	Juan Olanan Sotil	Miramar, 5 - San Sebastián
16617	Renault	7	"	Enrique Muñoz Regueiro	Prim, 49 - San Sebastián
16618	Renault	7	"	José Luis Bergareche Ruiz	Paseo Colón, 8 - Irún
16619	Oldsmobile	30	"	Cosme Beistegui Albistegui	Paseo Urquizu - Eibar
16620	Lambretta	2	Motocicleta	Juan Orbegozo Lizaso	Azpeitia
16621	Lambretta	2	"	Nicolás Arrieta Arrieta	San Lorenzo, 10 - San Sebastián
16622	Seat	10	Turismo	Carmen Alberdi Lasa	Avenida España, 41 - San Sebastián
16623	Renault	7	"	Juana Izquierdo Sanromá	Triunfo, 4 - San Sebastián
16624	D. K. W.	7	Furgoneta	Ramón Cormenzana Gabaráin	Gaba-Lore. Ategorrieta - San Sebastián
16625	Peugeot	2	Motocicleta	Manuel Arruabarrena Irastorza	Camino Miranda - Zaldivia
16626	Lambretta	2	"	José Campana	Estación, 1 - Eibar
16627	Lambretta	2	"	José Ignacio Barrera Aramburu	Bidebarrieta, 10 - Eibar
16628	Lambretta	2	"	José Barrutia Hériz	Alto Errondo, Errondo Bat - San Sebastián
16629	Lambretta	2	"	Luis Fernández Laca	Matía, 52 - San Sebastián
16630	Lambretta	2	"	José Ayerza Goenaga	Camino Erola-zara - Berrobi
16631	Ossa	2	"	Santiago Sáenz Pérez	Nueva, 24 - San Sebastián
16632	Vespa	2	"	Natalio Céspedes García	Mayor - Idiazábal
16633	Vespa	2	"	María Jesús Lorente Pérez	Urbieta, 12 - San Sebastián
16634	Montesa	2	"	Micaela Benes Cruz	Urbieta, 50 - San Sebastián
16635	M. V.	2,2	"	Lucio Burgueras Serrano	Zabaleta, 47 - San Sebastián
16636	Renault	13	Turismo	Christiane Loste Ballande	Villa Bizki-bi. Eguía - San Sebastián
16637	Seat	10	"	Juan Miranda de Urquiza	San Martín, 43 - San Sebastián
16638	Renault	7	"	Casimiro Errasti Aramberri	Ibarrecruz, 1 - Eibar
16639	Renault	7	"	José Fernández de la Puente	Secundino Esnaola, 1 - Zumárraga
16640	Renault	7	"	Juan Luis Sorondo Igartua	Hermanos Iturrino, 25 - San Sebastián
16641	Rieju	1,7	Motocicleta	Blas Pulgar Monje	P. Urdaneta, 10 - Villafranca de Oria
16642	Lambretta	2	"	Javier Olazábal Ozcáriz	Prim, 38 - San Sebastián
16643	Vespa	2	"	Víctor Izaguirre Acha	San Andrés, 4 - Eibar
16644	Vespa	2	"	Fidel Tolosa Arrizubieta	Santa Fe, 14 - Zaldivia
16645	Renault	7	Turismo	José Chinchurreta Goenaga	Paseo Arboleda, 1 - Oñate

Matrícula	MARCA	H. P.	FORMA	PROPIETARIO	DOMICILIO
16646	Renault	7	"	Julio Gárate Mendicute	Dos de Mayo, 5 - Eibar
16647	Rieju	1,7	Motocicleta	Francisco Javier Ordóñez Ripa	Mayor, 15 - San Sebastián
16648	Lambretta	2	"	Antonio Azanza Errasti	Bidebarrieta, 3 - Eibar
16649	Lambretta	2	"	Jesús Ugalde Astarbe	Cardaveraz, 20 - Hernani
16650	Lambretta	2	"	José Antonio Derteano Laca	Angel, 13 - San Sebastián
16651	Vespa	2	"	José María Segura Zurbano	Plaza General Mola, 12 - Rentería
16652	Vespa	2	"	José Antonio Mata Blanez	Concor-Enea Berri. B.º Eguía - S. Sebastián
16653	Seat	10	Turismo	Luis Alonso Santamaria de Ylera	Duque de Mandas, O - San Sebastián
16654	Austin	14	"	Emiliano Osés Lorca	Toki-alai, 30. Aldapeta - San Sebastián
16655	Austin	14	"	Víctor Bergareche Balanzategui	Birmingham, 9 - San Sebastián
16656	Renault	7	"	José Francisco Isturiz García	Amezti, 8 - Zarauz
16657	Derbi	2,2	Motocicleta	Juan Echezarreta Churruca	Casa Cortázar - Elgóibar
16658	Lambretta	2	"	Ezequiel Elícegui Olarra	Añorga, S. Ignacio, 1 - San Sebastián
16659	Lambretta	2	"	Manuel Otero Quintía	Aldamar, 30 - San Sebastián
16660	Guzzi	1,3	"	Bernardo Irastorza Murua	Victoria-enea - Zaldivia
16661	Renault	7	Turismo	Vicente Mezquita Orbal	Avenida Navarra, O - San Sebastián
16662	Lambretta	2	Motocicleta	Francisco Larrañaga Gorosábel	Barrio Olarreaga - Eibar
16663	Iso	2,6	"	José Francisco Erausquin Aguirre	Fueros, 3 - Irún
16664	Lambretta	2	"	Cía. Hispano Africana, S. A.	Rentería
16665	Lambretta	2	"	Angel Guisasola Marañón	Secundino Esnaola, 27 - San Sebastián
16666	Lambretta	2	"	Clemente Moisés Lete Onaindía	Gabolás, 14 - Placencia de las Armas
16667	Vespa	2	"	Miguel González Arribas	Avenida General Mola, 11 - San Sebastián
16668	M. V.	2,2	"	Eugenio Uranga Oruezábal	Ciudad Jardín, 43 - Irún
16669	Lube	1,7	"	Vicente Soret Anso	Falda Ulía, Casa Eche-Alai - S. Sebastián
16670	Renault	7	Turismo	Marcelino Echeverría Lasa	Urdaneta, 2 - Villafranca de Oria
16671	Renault	7	"	Santiago Sarasola Amondarain	Juan de Urbietta, 12 - Hernani
16672	D. K. W.	7	Camioneta	Productos Alimenticios Louit	General Primo Rivera, 31 - San Sebastián
16673	Iso-carro	2,6	Motocicleta	Zaldúa y Cía., S. L.	Echaide, 10 - San Sebastián
16674	Derbi	2,2	"	Vicente Goicoechea Echeverría	Barrio Zubiaurre - Vergara
16675	Guzzi	1,7	"	Félix Solas Ladrero	San Martín, 31 - San Sebastián
16676	Lambretta	2	"	Manuel Lázaro Iñiguez	Cuartel de Ingenieros - San Sebastián
16677	Lambretta	2	"	Juan Alberdi Guerricabeitia	Isasi - Eibar
16678	Lambretta	2	"	Félix Urtiaga Vildósola	María Angela, 18 - Eibar
16679	Lambretta	2	"	Juan María Errasti Lesarri	San Pedro, 9 - Vergara
16680	Lambretta	2	"	José Luis Retana Gil	Paseo Colón, 33 - San Sebastián
16681	Ossa	2	"	Juan Erostarbe Lazcano	Barrio Araoz. Camino Garaikoa - Oñate
16682	Ossa	2	"	Felipe Goenaga Alcibar	Camino Garmengoa - Zumaya
16683	Vespa	2	"	Talleres Mecánicos Arrillaga	Carretera Elgueta, D - Eibar
16684	Vespa	2	"	Francisco Javier Alonso Apaolaza	Reina Regente, 3 - San Sebastián
16685	Vespa	2	"	Federico González Fernández	Zabaleta, 9 - San Sebastián
16686	Vespa	2	"	José Molina Lagala	Corta, 6 - San Sebastián
16687	M. V.	2,2	"	Antonio Liceaga Arrieta	Epeleko-Echeverri - Hernani
16688	Seat	10	Turismo	Autobuses Lasarte-Zubieta-San Sebastián	Mayor. Lasarte - Hernani
16689	Renault	7	"	Fernando Arrieta Gartuaburu	Larramendi, 5 - San Sebastián
16690	Renault	7	"	Josefina y María Victoria Olarán Irizar	Beasáin
16691	Renault	7	"	José Rodríguez Iriarte	Barrio Lapice. Martindocenea - Irún
16692	Renault	7	"	Federico Alvarez Iraola	Avenida Zumalacárregui, 5 - San Sebastián
16693	Citroen	12	"	Mariano de Urzaiz y de Silva	San Bartolomé, 35 - San Sebastián
16694	Lambretta	2	Motocicleta	José Luis Gamarra Orbea	S. Barcáiztegui. Villa Apáin - Fuenterrabía

Matrícula	MARCA	H. P.	FORMA	PROPIETARIO	DOMICILIO
16695	Renault	13	Turismo	José Manuel Aramendi Iruretagoyena	General Echagüe, 4 - San Sebastián
16696	Renault	13	"	Manuel Gil Amiano	Gloria, 5 - San Sebastián
16697	Peugeot	11	"	Luis Stinus Alvarez	Paseo Hériz, 29 - San Sebastián
16698	Lambretta	2	Motocicleta	Ignacio Bengoechea Arratibel	Segundo Izpizua, 2 - San Sebastián
16699	Lambretta	2	"	José Ramón Urquía Zuazu	Ategorrieta. San Luis, 8 - San Sebastián
16700	Lambretta	2	"	Gerardo Cajaraville Aguirre	Sancho-enea, 21 - Rentería
16701	Iso	2,6	"	José Domenech Mañez	Fca. ladrillos - Andoain
16702	Lambretta	2	"	José Luis Lasarte Izaguirre	Casa Electra Errotea Berri - Azcoitia
16703	Lambretta	2	"	Luis Alberdi Antía	San Francisco, 1 - San Sebastián
16704	Guzzi	1,3	"	Francisco Eizaguirre Manterola	Iparraguirre, 2 - San Sebastián
16705	Vespa	2	"	Pedro Puertas Escudero	Bar La Cepa. Barrio Anaca - Irún

SEPTIEMBRE

Matrícula	MARCA	H. P.	FORMA	PROPIETARIO	DOMICILIO
16706	Lambretta	2	Motocicleta	Víctor Arizmendi Olano	Seminario Diocesano - San Sebastián
16707	Lambretta	2	"	Pablo Gaztelu Ganchegui	San Juan, 13 - San Sebastián
16708	Lambretta	2	"	José Setién Azpeitia	Mayor, 33 - Hernani
16709	Ossa	2	"	Atanasio Aizpurua Tolosa	Antonio Elósegui, 16 - Tolosa
16710	Voisin	2,6	Descapotable	Carlos Valenzuela Ochoa	Miramar, 3 - Fuenterrabía
16711	Renault	7	Turismo	Mariano Rodríguez Huarte	Labeaga - Villarreal de Urrechua
16712	Renault	7	"	José María Rodríguez Ramón	Viteri, 14 - Rentería
16713	Iresa	2,6	Motocicleta	Juan Aguerreche Lanás	J. Arbeláiz, 7 - Irún
16714	Guzzi	1,7	"	Patricio Echave Iturbe	Barrio San Andrés - Mondragón
16715	Lambretta	2	"	José Arsuaga Olasolo	Rosario, 15 - Elgóibar
16716	Lambretta	2	"	Ángel Iraeta Murua	C.º Linziráin - Oyarzun
16717	Lambretta	2	"	María Carmen Murua Lezama	V.ª Ignacia, Atgt.º - San Sebastián
16718	Vespa	2	"	Mariano Llanos Ayúcar	Ejército Español, 14 - Irún
16719	Vespa	2	"	Víctor Acedo Guevara	Banco España - San Sebastián
16720	Renault	13	Turismo	Francisco Cámara Alegría	San Juan, 7 - Pasajes San Juan
16721	Austin	14	"	Alfonso Tomé Gallégo	Miracruz, 27 - San Sebastián
16722	Austin	14	"	Avelino Herrero Salvador	Segundo Izpizua, D - San Sebastián
16723	Renault	7	"	Ana María Bernabé Campillo	Plaza San Andrés, 1 - Eibar
16724	Renault	7	"	Benito de Luis Echave	Villafranca de Oria
16725	Citroen	3,7	"	Pierre Laffort Dagneaud	Alto Miracruz, V.ª Domremy - S. Sebastián
16726	Iresa	2,6	Motocicleta	Carlos Ibáñez Echevarría	Av. Navarra, 20 - Pasajes
16727	Lambretta	2	"	Antonio Olalde Mallaviabarrena	Av. Generalísimo, 17 - Eibar
16728	Lambretta	2	"	Vicente Muguerza Mallaviabarrena	Ibarrecruz, 1 - Eibar
16729	Ossa	2	"	Ramón Ayerza Gorriti	P. Gorosábel, 22 - Tolosa
16730	Vespa	2	"	Fermín Ortigala Solanilla	Alto Amara, 1 - San Sebastián
16731	D. K. W.	7	Furgoneta	Isidro Asensio Merino	Av. Navarra, 17 - Pasajes
16732	Lambretta	2	Motocicleta	Benito Municha Zubizarreta	Ibarrecruz, 1 - Eibar
16733	Lambretta	2	"	José María Igarzábal Aguirrebeña	Santa Ana, 3 - Placencia
16734	Iso	2,6	"	Luis María Elcegui Arrillaga	Legazpi, 6 - San Sebastián
16735	Lambretta	2	"	Begoña Castillo Achalandabaso	Hernani, 17 - San Sebastián
16736	Iso	2,6	"	Pedro Zugasti Sorozábal	Paseo de Hériz, G - San Sebastián
16737	Lambretta	2	"	Francisco Javier Pastor López	Av. Navarra, L - San Sebastián
16738	Lambretta	2	"	Constantino Fernández González	Hotel Carlos V - Fuenterrabía
16739	Montesa	2	"	Justo Arriola Zubiaurre	C.º Guelacho - Elgóibar
16740	M. V.	2,2	"	Juan Oria Ortiz	Barrio Herrera, Casa Orive - S. Sebastián
16741	Fiat	7	Turismo	Eustaquio Sagarzazu Echeveste	V.ª Vista Alegre - Pasajes
16742	Renault	13	"	Tomás Pascual Nápoles	Paseo Colón, 15 - San Sebastián
16743	Lambretta	2	Motocicleta	Fernando Muguruza Mondragón	Santa Ana, 18 - Elgóibar
16744	Lambretta	2	"	Julián Pagalday Arruabarrena	San Andrés, 6 - Eibar
16745	Lambretta	2	"	Felegrín Martín Revilla	Arragüeta, 9 - Eibar

Matrícula	MARCA	H. P.	FORMA	PROPIETARIO	DOMICILIO
16746	Lambretta	2	"	Bruno Velar Aldazábal	Av. Generalísimo, 8 - Eibar
16747	Lambretta	2	"	Radio Ortega S. R. C.	Av. Generalísimo, 13 - Eibar
16748	Lambretta	2	"	Urbano Rodríguez Abellas	María Angela, 15 - Eibar
16749	Lambretta	2	"	José Arregui Arrizabalaga	Rosario, 4 - Elgoibar
16750	Lambretta	2	"	José Sotii Zabala	Vidacruzeta, 21 - Vergara
16751	Lambretta	2	"	Pedro María Pagola Urbietta	Casa Portu-Berri - Hernani
16752	Lambretta	2	"	María Loreto Imaz Bastida	Alto Aldapeta - San Sebastián
16753	Lambretta	2	"	María Luz Galán Prádanos	P.º Colón, 17 - San Sebastián
16754	Lambretta	2	"	Carios García Suárez	Erauzquin, 1 - Beasáin
16755	Commer	26	Camión	Angel de Juana Mayo	Urbietta, 44 - San Sebastián
16756	Renault	7	Turismo	Carmelo Sebastián Plagaro Leivar	Plaza de la Iglesia, 1 - Elgueta
16757	Peugeot	2	Motocicleta	José Ugarte Anduaga	Barrio San Ignacio - Legazpia
16758	Lambretta	2	"	Sebastián Cendoya Astiazarán	Juan de Bilbao, 10 - San Sebastián
16759	Lambretta	2	"	Martín Elcoro-Irube Lazpiur	San Lorenzo, 7 - Vergara
16760	Lambretta	2	"	Manuel Unzaga Cerecedo	31 de Agosto, 28 - San Sebastián
16761	Lambretta	2	"	José Aldave Ancín	Mayor, 31 - Beasáin
16762	Ossa	2	"	L. Eizmendi Galarraga y C. C. Goicoechea	Casa Muñondo-Berri - Icazteguieta
16763	Peugeot	2	"	José Luis Emparán Uranga	C.º Camendi - Régil
16764	Derby	1,7	"	Jesús Irurzun Chacón	San Francisco, 3 - Tolosa
16765	Guzzi	1,7	"	Francisco Aldasoro Ibáñez	Barrio Eguía, 24 - San Sebastián
16766	Derby	1,7	"	Ingemar, S. A.	Estación - Usúrbil
16767	Lambretta	2	"	Joaquín Tamayo Oyarbide	Aguirre Miramón, 2 - San Sebastián
16768	Lambretta	2	"	Carlos Lasagabaster Echarri	Av. Navarra, 7 - Pasajes
16769	Lambretta	2	"	Sabino Beracoechea Sorondo	Arriñazu, 39 - San Sebastián
16770	Lambretta	2	"	María Dolores Martínez Pérez Galdós	V.º Marichu, P.º Hériz - San Sebastián
16771	Iso	2,6	"	José Seisdedos Matos	Martín Echeverría, 8 - Rentería
16772	Lambretta	2	"	Manuel Arzac Arana	Lucas Berroa, Casa Zubeldia-enea - Irún
16773	Vespa	2	"	Miguel Pérez Ruibal	San Roque, 24 - San Sebastián
16774	Voisin	2,6	Descapotable	José Guruceta Larrañaga	Vista Alegre - Eibar
16775	Renault	13	Turismo	Matías Martí Zanón	Segundo Izpizua, D - San Sebastián
16776	Renault	13	"	Juria Clot Casamitjana	Trueba, 7 - San Sebastián
16777	Renault	13	"	Jesús Esparza Flores	Gral. Mola, 45 - Pasajes San Pedro
16778	Fiat	12	"	Remedios Cleixell Pablo Blanco	Av. Francia, 2 - San Sebastián
16779	Fiat	7	"	Donato León Tierno	Hernani, 4 - San Sebastián
16780	Simca	9	"	Ciriaco Arrizabalaga Galdós	Av. Gral. Mola, 5 - San Sebastián
16781	Peugeot	10	"	Eugenio Mato Pascual	Dr. Deelgado, 5 - San Sebastián
16782	Peugeot	10	"	Gregorio Lizaso Azcue	Casa Jesús-Miren, B.º Marruchipi - S. S.
16783	Peugeot	10	"	José Lizarazu Lecuona	Víctor Pradera, 81 - San Sebastián
16784	Peugeot	10	"	Angel Flores Carpio	P.º Colón, 52 - Irún
16785	Peugeot	10	"	Paula Obineta Azpíroz	Fuenterrabía, 35 - San Sebastián
16786	D. K. W.	7	Furgoneta	Neumáticos Michelin	B.º Lasarte - Usúrbil
16787	Ossa	2	Motocicleta	Francisco Echegaray Gainza	Vera de Bidasoa
16788	Lambretta	2	"	Pedro Zumelaga Ajuria	C.º Ipinzta - Vergara
16789	Seat	10	Turismo	Rufino Echeverría Izaguirre	Calvo Sotelo, 13 - Legazpia
16790	Derby	2	Motocicleta	Alex Otto Lerch	B.º Alza, Iparraguirre, 14 - San Sebastián
16791	Ardilla	2	"	Emiliano Martín Moreno	Zezem-bide, 4 - Eibar
16792	Iso	2,6	"	Víctor Urrutibéascoa Léniz	Chonta, 9 - Eibar
16793	Lambretta	2	"	Agustín Jayo Aranceta	C.º Guisasola - Eibar
16794	Lambretta	2	"	José Araquistáin Egaña	B.º Arrona, C.º Errementeri - Cestona

Matrícula	MARCA	H. P.	FORMA	PROPIETARIO	DOMICILIO
16795	Lambretta	2	"	Francisco Javier Arana Gondra	Av. Generalísimo, 6 - Eibar
16796	Lambretta	2	"	Antonio Andrés Yarza	San Juan, 9 - San Sebastián
16797	Lambretta	2	"	María Esther Múgica Iturzaeta	Plaza de Aguirre, 2 - Elgoibar
16798	Lambretta	2	"	Alfonso Murguiondo Echeverría	B.º Eguía, 30 - San Sebastián
16799	Lambretta	2	"	Miguel Maiza Esnaola	V.ª Isasita, Alt.º Miracruz - San Sebastián
16800	Iso	2,6	"	Javier Iraizoz Oyarzun	Vera de Bidasoa
16801	Lambretta	2	"	José Antonio Casla López	Churruca, 4 - San Sebastián
16802	Lambretta	2	"	Gerardo Becker Bujack	Av. Generalísimo, 1 - Tolosa
16803	Lambretta	2	"	Juan Angel Oronoz Urdanibia	San Juan, 10 - San Sebastián
16804	Lambretta	2	"	José María Salsamendi Iraola	Matía, 58 - San Sebastián
16805	Lambretta	2	"	Joaquín Dorronsoro Imaz	Cart.ª Gral. - Idiazábal
16806	Lambretta	2	"	Pedro Elósegui Irazusta	Av. Navarra, 2 - Tolosa
16807	Vespa	2	"	Félix Iradier Letamendi	V.ª Nati, Alto Aldaconea - San Sebastián
16808	Vespa	2	"	Victor González Díaz de Cerio	B.º Musakola - Mondragón
16809	Montesa	2	"	Gabriel Salegui Odriozola	Usandizaga, 22 - San Sebastián
16810	Lube	1,7	"	Francisco Elizaguirre Manterola	B.º Olaberría, Pilarcho-enea - Irún
16811	H. Suiza	27	Omnibus	Julián Agote Eizmendi	Casa Agote-Enea - Asteasu
16812	Pegaso	39	Camión	Urbizu Arrieta Hnos. (Blas y José)	Casa Kaloco - Cegama
16813	Voisin	2,6	Descapotable	Luis Tabares Prieto	T.º San Miguel, 1 - San Sebastián
16814	Isocarro	2,6	Triciclo	José González Pereña	Herrerros, 4 - Tolosa
16815	Guzzi	1,7	Motocicleta	José María Ucín Aramendi	Paseo Fueros - Azpeitia
16816	Guzzi	1,7	"	Antonio Ugarte Olazábal	C.º Amunachipi - Fuenterrabía
16817	Lambretta	2	"	Rufino Arregui Ormaechea	Arragieta, 4 - Eibar
16818	Lambretta	2	"	José Antonio Fernández Azcue	Secundino Esnaola, 28 - San Sebastián
16819	Lambretta	2	"	Luis Valerio Sampedro Landazábal	Estación, 16 - Eibar
16820	Lambretta	2	"	Rafael Bravo Moreno	Chiquierdi - Zumaya
16821	Lambretta	2	"	José Javier Rezola Lopetegui	Miracruz, 1 - San Sebastián
16822	Ossa	2	"	Luis María Irazábal Beistegui	San Roque, 2 - Elgueta
16823	Vespa	2	"	Isidoro Cómara Calafel	V.ª Lore Bide, Falda Ulía - San Sebastián
16824	Vespa	2	"	José María Bengoa Uribasterra	B.º Sta. Lucía - Ezquioga
16825	Guzzi	1,3	"	José Tellería Tellería	Casa Odio - Mutiloa
16826	Lube	2,2	"	Ignacio Ormazábal Apalategui	San Bartolomé, 9 - Villafranca de Oria
16827	Simca	9	Turismo	María Luisa Larrañaga Creixell	Mayor, 41 - Irún
16828	Peugeot	10	"	Alfonso Sauvagnat	V.ª de Michelín - Usúrbil
16829	Citroen	12	"	Juan Barandiarán Apezteguía	Behovia, 89 - Irún
16830	Guzzi	1,7	Motocicleta	E. H. San Martín y J. Daniel Goñi Ichaso	P.º Errondo, 5 - San Sebastián
16831	Guzzi	1,7	"	Antonio García Gómez	Restaurante Urizar - Mondragón
16832	Lambretta	2	"	Hilario Arizabalo Garmendia	Mayor, 19 - San Sebastián
16833	Iso	2	"	Juan Cruz Azcárate Aguirrezábal	Anzuola
16834	Lambretta	2	"	Javier Egaña Paguey	Arragieta, 9 - Eibar
16835	Lambretta	2	"	Alberto Juaristi Ansola	San Francisco, 16 - Elgoibar
16836	Vespa	2	"	Antonio Ostoloza Zabaleta	V.ª Luisa, Alt.º Amara - San Sebastián
16837	Vespa	2	"	Alberto Dorronsoro Murguiondo	C.º Andramendi - Beasáin
16838	Vespa	2	"	María Trinidad Legorburu Juaristi	Hotel Miramar - Zarauz
16839	Vespa	2	"	Eduardo Benito Pérez	Prolongación Berrotarán, 13 - Irún
16840	M. V.	2,2	"	Juana Cincunegui Aramendi	Pedro Egaña, 2 - San Sebastián
16841	M. V.	2,2	"	Pedro Sánchez Bueno	San Bartolomé, 16 - San Sebastián
16842	Riley	15	Turismo	María Teresa Limousín Villenave	S. Francisco, 38 - Tolosa
16843	Renault	12	"	Fortunato Díaz de Jonguitu	Gloria, 5 - San Sebastián

Matrícula	MARCA	H. P.	FORMA	PROPIETARIO	DOMICILIO
16844	Fiat	12	"	Ignacio Valenciaga Ugalde	María Angela, 23 - Eibar
16845	Fiat	12	"	Rafael Elósegui Alday	Villa Adelka, Alza - San Sebastián
16846	Renault	13	"	Maquinas de Coser "ALFA"	Paseo de San Andrés - Eibar
16847	Peugeot	10	"	Francisco Arratibel Ayerbe	Casa Cristina, Altº Amara - San Sebastián
16848	Peugeot	10	"	Lucio Ocamica Guisasola	2 de Mayo, 4 - Eibar
16849	Citroen	12	"	José Manuel Garmencia Susperregui	Iglesia, 23 - Irún
16850	Citroen	12	"	Bautista Ceberio Martiarena	Behovia, 106 - Irún
16851	Lambretta	2	Motocicleta	Angel Aranguren Echániz	Mayor, 37 - Azcoitia
16852	Lambretta	2	"	Rómulo Alvarez Mendizábal	San Ignacio, 19 - Azpeitia
16853	Lambretta	2	"	Manuel Amorós Bandrés	Residencia Oficiales, Loyola - S. S. Sebastián
16854	Montesa	2	"	Santiago Redondo Herrero	Camino Mendicutza - Arechavaleta
16855	Guzzi	1,3	"	José Valentín Arriola Arriola	Barrio Mandaro - Motrico
16856	Vespa	2	"	Paulino Tamayo Aida	Areizaga, 1 - Zumárraga
16857	Vespa	2	"	José Arratibel Aramburu	Camino Arizmendi - Beasain
16858	Guzzi	1,3	"	Juan Zufiria Insausti	Elósegui - Lazcano
16859	M. V.	2,2	"	Antonio Tapia Amenábar	Camino Menteguía - Asteasu
16860	Lube	2	"	Ignacio Orbegozo Astigarraga	Emparan, 24 - Azpeitia
16861	Lube	2,2	"	José María Larrañaga Altuna	Balda, 5 - Azcoitia
16862	Plymouth	21	Turismo	Cástor Dandireta Iparraguirre	Plaza Lasala, 3 - San Sebastián
16863	Fiat	9	"	Manuel Lecumberri Zala	Peña y Goñi, 4 - San Sebastián
16864	Iso	2,6	Motocicleta	Ignacio Elizondo Bengoechea	Orereta, 2 - Rentería
16865	Derby	1,7	"	José Pablo Oronoz Camio	Camino Juaniquenea - Arano (Navarra)
16866	Lambretta	2	"	Antonio Juantegui Carrasco	Plaza Zaragoza 3 - San Sebastián
16867	Iso	2,6	"	Antonio Aranaga Aramendi	Urrestilla, 35 - Azpeitia
16868	Vespa	2	"	José María Marculeta Barbería	San Bartolomé, 26 - San Sebastián
16869	Guzzi	1,3	"	Francisco Grajal Boyas	Mayor, 54 - Hernani
16870	Lube	1,7	"	Lorenzo Chirino Barbero	Barrio Herrera. Casa Agur - S. Sebastián
16871	Seat	10	Turismo	Manipuladora Guipuzcoana del Papel	Birmingham, 8 - San Sebastián
16872	Lambretta	2	Motocicleta	Emilio Samaniego Sáinz	Mayor, 16 - Villafranca de Oria
16873	Vespa	2	"	Juan Manuel San Martín Rodrigo	Fuenterrabía, 19 - San Sebastián
16874	Vespa	2	"	Rufo Navarro Morrondo	Usandizaga, 21 - San Sebastián
16875	Vespa	2	"	José Luis Gomara Echeverría	Oquendo, 4 - San Sebastián
16876	Vespa	2	"	Emilia Ferreres Gómez	Blas de Lezo, 14 - Pasajes
16877	Vespa	2	"	Eugenio Etxeberri Lournagaray	Paseo Colón, 8 - Irún
16878	Lube	2	"	Asensio Barrena Jáuregui	Barrio Urrestilla - Azpeitia
16879	Opel	17	Turismo	Lucía Zuloaga de Suárez	Plaza 13 septiembre, 1 - San Sebastián
16880	Seat	10	"	Calixto Yeregui Larrechau	Resusta, 17 - Mondragón
16881	Seat	10	"	Joaquín Arzuaga Uzín	Mayor, 50 - Azcoitia
16882	Lambretta	2	Motocicleta	Pablo Barahona Barahona	Dos de Mayo, 9 - Eibar
16883	Lambretta	2	"	Juan Urriola Sarasqueta	Isasi-Abontza - Eibar
16884	Vespa	2	"	José Urtubi Ercilla	Otalora, 14 - Arechavaleta
16885	Montesa	2	"	Facundo Garitagoltia Narvaiza	Bidebarrieta, 3 - Eibar
16886	Montesa	2	"	Bonifacio Echezarreta Iriondo	Camino Aportateguibekoa - Motrico
16887	Fiat	9	Turismo	Mariano Tarongi Sarti	Prim, 29 - San Sebastián
16888	Guzzi	1,7	Motocicleta	Juan Ignacio Irazusta Rezola	Churruca, 7 - San Sebastián
16889	Lambretta	2	"	Ramón Pérez Moreno	Carquizano, 3 - San Sebastián
16890	Vespa	2	"	Alfredo Busto Alzorriz	Mayor, 17 - Fuenterrabía
16891	Vespa	2	"	José María Gainza Aramberri	Casas Nuevas. Arzona - Cestona
16892	Rieju	1,7	"	Venancio Recalde Berrondo	Santa Clara, 8 - Tolosa

Matrícula	MARCA	H. P.	FORMA	PROPIETARIO	DOMICILIO
16893	Lambretta	2	"	Javier Urberuaga Basterrica	Chirio, 12 - Eibar
16894	Lambretta	2	"	Angel Sierra Peña	Fuenterrabía, 35 - San Sebastián
16895	Vespa	2	"	María Carmen Gutiérrez Remón	Las Dunas, 3 - San Sebastián
16896	Derbi	2,2	Motocarro	Fernández de Muniáin, S. R. C.	Secundino Esnaola, 12 - San Sebastián
16897	Lambretta	2	Motocicleta	Felipe de los Toyos Palacios	Villa Marina, Legarre - Eibar
16898	Lambretta	2	"	Sida, S. A.	2 de Mayo, 23 - Eibar
16899	Lambretta	2	"	Gabriel Sáenz Recadera	Aguirre Miramón, 4 - San Sebastián
16900	Lambretta	2	"	Julián Alvarez Crespo	Zumalacárregui, 17 - San Sebastián
16901	Vespa	2	"	Lorenzo Bernal Blanco	Ensanche, 2 - Arechavaleta
16902	Vespa	2	"	Javier Linazasoro Lazpiur	San Lorenzo, 14 - Vergara
16903	Vespa	2	"	Manuel Aranzábal Lascuráin	Barrio Altos Hornos, Casa Gaztel - Vergara
16904	Seat	10	Turismo	Víctor Gorospe Arizcorreta	Miguel Imaz, 10 - San Sebastián
16905	Renault	7	"	Pilar Lois Acevedo	Avenida España, 4 - San Sebastián
16906	Simca	9	"	José Gómez Iebra	Triunfo, 3 - San Sebastián
16907	Citroen	12	"	Mateo Vergara Aldave	Santiago, 1 - Irún
16908	Lambretta	2	Motocicleta	Almacenes Santa Lucía, S. A.	María Angela, 19 - Eibar
16909	Lambretta	2	"	Gustavo Massé Osinalde	José María Soroa, 12 - San Sebastián
16910	Lambretta	2	"	Horacio Galicia Peña	Miracruz, 18 - San Sebastián
16911	Montesa	2	"	Nicolás Echave Oyarzábal	Barrio Urumea - Hernani
16912	Renault	13	Turismo	Francisco Garciandía Andueza	San Pedro, 11 - Pasajes San Pedro
16913	Renault	13	"	Clementina Gortazar, Vda. de San Gil	Vergara, 2 - San Sebastián
16914	Fiat	9	"	José María Serrats Urquiza	Avenida Sancho el Sabio, 2 - San Sebastián
16915	Simca	9	"	Fernando Kutz Martínez	Hernani, 17 - San Sebastián
16916	Peugeot	10	"	Julián Múgica Otegui	Peña y Goñi, 3 - San Sebastián
16917	Peugeot	10	"	Martín Echarri Graciarena	Íñigo, 5 - San Sebastián
16918	Peugeot	10	"	Juan Julio Labrely de Bremond	Igentea, 2 - San Sebastián
16919	Peugeot	10	"	Arana y Uribe, S. R. C.	Santa Ana, 3 - Elgóibar
16920	Iso	2,6	Motocicleta	José Arregui Liceaga	Barrio Musácola - Mondragón
16921	Lambretta	2	"	Julián Aizpurua Beraza	Rondilla, 28 - Tolosa
16922	Vespa	2	"	Julián Trojaola Ugarte	Generalísimo Franco, 11 - Mondragón
16923	Vespa	2	"	Angel y José María Gallastegui Ormazábal	Viteri, 5 - Rentería
16924	Lube	1,7	"	José San Miguel Lafuente	B.º Ntra. Sra. Izaskun - Tolosa
16925	Seat	10	"	Mariano Briones Varela	Viteri, 12 - Mondragón